大学生のアルバイト実態調査（2020年）

2020年4月 株式会社マイナビ 社長室 HRリサーチ部 アルバイトリサーチチーム

<調査目的> 大学生のアルバイト就労に関する意識・実態を明らかにし、企業の採用活動に資するデータを取得する

<調査地域> 全国

<調査方法> インターネット調査

<対象者> 18～23歳の大学1年生～4年生 ※6年制大学、大学院生は除く

<回答数> 1,280サンプル

<実施期間> 本調査：2020年2月21日（金）～2020年2月25日（火）

<実施機関> 株式会社インテージ

※調査結果は、端数四捨五入の関係で合計が100%にならない場合があります。

■ 本資料に掲載のデータ、図版等の無断転載を禁じます。資料のご利用やご質問等に関しては下記までご連絡ください。

株式会社マイナビ 社長室 HRリサーチ部 アルバイトリサーチチーム

E-mail : myArm@mynavi.jp

◆調査概要	p2-3
◆TOPICS	p4-5
◆サマリー編	p6-14
◆データ編	
1.回答者プロフィール	p16-21
(居住地／文理／学年／力を入れていること／お小遣い)	
2.大学生のアルバイト就業実態	p22-33
(就業状況／アルバイト形態／経験社数／月収／職種／日数／曜日／時間／期間)	
3.大学生のアルバイト探しに関する意識	p34-38
(仕事探しの重視点／入社決め手／アルバイト開始時の不安要素)	
4.非就業理由と就業意向	p39-41
(非就業理由／就業意向)	
5.現在のアルバイトへの意識	p42-52
(就業目的／継続意向／満足度／前向きさ／推奨度／継続意向とアルバイト先の実情／継続意向とやりがい／理想の上司像／やりがい)	
6.アルバイトにおける早期離職の実態と意識	p53-55
(離職経験／早期離職要因)	
7.アルバイトにおける就職活動の意識	p56-60
(就職活動への意識／意識項目／就職先候補と理由・職種)	
◆ウェイトバック集計について	p61-63

調査概要

調査手法	インターネット調査																																																																																																																				
対象者条件	<ul style="list-style-type: none"> 対象：大学1年生～4年生 ※6年制大学生、大学院生は対象外 年齢：18～23歳 																																																																																																																				
エリア	全国																																																																																																																				
回答数	<p>ウェイトバック集計とは：アンケート回収者の属性構成比率が実際の比率と乖離している場合、構成に合わせるように重み付けして集計すること 【本調査回収数：ウェイトバック前】</p> <p style="text-align: right;">【本調査回収数：ウェイトバック後】</p> <p style="text-align: right;">※『学校基本調査（令和元年）』を基に、エリア×性別の構成比を算出し、本調査の回収サンプルの構成比を合わせた</p> <table border="1" data-bbox="542 776 1114 1153"> <thead> <tr> <th colspan="2" rowspan="2">1段目 度数</th> <th colspan="3">0</th> </tr> <tr> <th>TOTAL</th> <th>1 男性</th> <th>2 女性</th> </tr> </thead> <tbody> <tr><td>0</td><td>TOTAL</td><td>1280</td><td>424</td><td>856</td></tr> <tr><td>1</td><td>北海道</td><td>40</td><td>12</td><td>28</td></tr> <tr><td>2</td><td>東北</td><td>65</td><td>18</td><td>47</td></tr> <tr><td>3</td><td>甲信越・北陸</td><td>65</td><td>24</td><td>41</td></tr> <tr><td>4</td><td>関東</td><td>64</td><td>21</td><td>43</td></tr> <tr><td>5</td><td>一都三県</td><td>514</td><td>172</td><td>342</td></tr> <tr><td>6</td><td>東海</td><td>110</td><td>38</td><td>72</td></tr> <tr><td>7</td><td>関西</td><td>257</td><td>92</td><td>165</td></tr> <tr><td>8</td><td>中国・四国</td><td>89</td><td>26</td><td>63</td></tr> <tr><td>9</td><td>九州・沖縄</td><td>76</td><td>21</td><td>55</td></tr> </tbody> </table> <p style="text-align: right;">(サンプル)</p> <table border="1" data-bbox="1355 776 1926 1153"> <thead> <tr> <th colspan="2" rowspan="2">1段目 度数</th> <th colspan="3">0</th> </tr> <tr> <th>TOTAL</th> <th>1 男性</th> <th>2 女性</th> </tr> </thead> <tbody> <tr><td>0</td><td>TOTAL</td><td>1280</td><td>699</td><td>581</td></tr> <tr><td>1</td><td>北海道</td><td>39</td><td>23</td><td>15</td></tr> <tr><td>2</td><td>東北</td><td>54</td><td>31</td><td>23</td></tr> <tr><td>3</td><td>甲信越・北陸</td><td>52</td><td>30</td><td>22</td></tr> <tr><td>4</td><td>関東</td><td>38</td><td>21</td><td>17</td></tr> <tr><td>5</td><td>一都三県</td><td>522</td><td>284</td><td>239</td></tr> <tr><td>6</td><td>東海</td><td>120</td><td>64</td><td>56</td></tr> <tr><td>7</td><td>関西</td><td>264</td><td>142</td><td>123</td></tr> <tr><td>8</td><td>中国・四国</td><td>85</td><td>45</td><td>39</td></tr> <tr><td>9</td><td>九州・沖縄</td><td>107</td><td>59</td><td>48</td></tr> </tbody> </table> <p style="text-align: right;">(サンプル)</p>	1段目 度数		0			TOTAL	1 男性	2 女性	0	TOTAL	1280	424	856	1	北海道	40	12	28	2	東北	65	18	47	3	甲信越・北陸	65	24	41	4	関東	64	21	43	5	一都三県	514	172	342	6	東海	110	38	72	7	関西	257	92	165	8	中国・四国	89	26	63	9	九州・沖縄	76	21	55	1段目 度数		0			TOTAL	1 男性	2 女性	0	TOTAL	1280	699	581	1	北海道	39	23	15	2	東北	54	31	23	3	甲信越・北陸	52	30	22	4	関東	38	21	17	5	一都三県	522	284	239	6	東海	120	64	56	7	関西	264	142	123	8	中国・四国	85	45	39	9	九州・沖縄	107	59	48
1段目 度数				0																																																																																																																	
		TOTAL	1 男性	2 女性																																																																																																																	
0	TOTAL	1280	424	856																																																																																																																	
1	北海道	40	12	28																																																																																																																	
2	東北	65	18	47																																																																																																																	
3	甲信越・北陸	65	24	41																																																																																																																	
4	関東	64	21	43																																																																																																																	
5	一都三県	514	172	342																																																																																																																	
6	東海	110	38	72																																																																																																																	
7	関西	257	92	165																																																																																																																	
8	中国・四国	89	26	63																																																																																																																	
9	九州・沖縄	76	21	55																																																																																																																	
1段目 度数		0																																																																																																																			
		TOTAL	1 男性	2 女性																																																																																																																	
0	TOTAL	1280	699	581																																																																																																																	
1	北海道	39	23	15																																																																																																																	
2	東北	54	31	23																																																																																																																	
3	甲信越・北陸	52	30	22																																																																																																																	
4	関東	38	21	17																																																																																																																	
5	一都三県	522	284	239																																																																																																																	
6	東海	120	64	56																																																																																																																	
7	関西	264	142	123																																																																																																																	
8	中国・四国	85	45	39																																																																																																																	
9	九州・沖縄	107	59	48																																																																																																																	
設問ボリューム	本調査：35問																																																																																																																				

TOPICS

大学生におけるアルバイト市場の全体ボリュームは？

- ・大学生の約4人に3人がアルバイトに就業。推計187万4千人。
- ・アルバイトをしていない大学生の約半数は就労意向あり。推計で37万人。
- 現在アルバイトをしている大学生は、全大学生のうち、71.8%で約187万人。（過去にアルバイトをしたことがある学生も加えた）「アルバイト経験あり」は87.5%で228万人。アルバイトをしたことがない大学生のうち、アルバイトをしてみたい大学生は約50%で約37万人。
- アルバイトをしている職種のTOP3は、「飲食・フード（接客・調理）」30.1%、「教育（塾講師・家庭教師）」16.1%、「販売（コンビニ・スーパー）」12.5%となっており、アルバイト中の大学生の9割弱が「定期的なアルバイト」をしている。
- 平均的な手取り月収は学期中で5.3万円/月、長期休み中は6.7万円/月でやや高い。平均的な勤務時間は1日あたり5時間。

大学生のアルバイト先に求めていることは？

- ・アルバイト先に求める条件は“学業への理解”と“シフトの柔軟さ”。
- ・働き続ける条件は、“シフトの柔軟さ”や“周囲の人間関係がよいこと”に加え、“自己成長”でき“仲間と楽しく働く”なかで「やりがいを感じる」ことが重要であると考えてる。

- アルバイト探しの際の絶対条件は「シフトの融通がきくこと」や「学業への理解があること」で高く、入社の手続きは“勤務条件の明示”や入社までの“迅速な対応”。
- 就労継続意向が高い層では、「シフト・時間の融通がきく」39.8%、「自宅から近い」37.2%など条件面が上位。継続意向の高い層と低い層で比較すると、これら上位2項目よりも、「やりがいを感じる」+23.0pt、「人間関係がよい職場である」+19.2pt、「仲間と楽しく仕事ができる」+18.1pt、「職場の雰囲気が自分にあっていい」+18.0ptで回答差が大きくなっている。また、現在のアルバイトで「やりがいを感じる時」は、「自分の成長を感じたとき」+15.1pt、「仲間と楽しく仕事できたとき」+12.6ptなどの項目で、差が出ている。

大学生のアルバイトにおける就職意識は？

- ・アルバイトをしている大学生の約4人に1人がアルバイト中に就職活動を意識している。
- 現在アルバイトをしている大学生の1/4弱が就職活動を意識してアルバイトを実施しており、意識している項目としては、「アルバイトを通じて自身と異なる世代の人と関わる」33.7%や「アルバイトを通じて関わる人の数を増やす」28.1%、「職場の同僚と上手にコミュニケーションを取ることが出来るようになる」31.5%など、アルバイトの中で様々な人と“コミュニケーション”を取る中で就職を意識している様子。
- 現在アルバイトをしている大学生の21.0%が、「これまでのアルバイト経験の中で、就職先候補としてもよい職場があった」と考えており、就職先としてもよいと考える理由としては、「仕事内容」や「職場の雰囲気」「給与」など多岐にわたっている。

1. サマリー編

就業実態 | 大学生におけるアルバイト市場の全体ボリュームは？

「学校基本調査（令和元年）」の大学生の数を元に、今回調査のアルバイト就業率を掛け合わせて推計した。その結果、全国の大学生261万人の内、現在アルバイトに就業しているのは大学生の3/4弱(71.8%)でおよそ187万4千人。大学生でアルバイトをしたことがある人を含めると、約9割（87.5%）の228万4千人に上る。一方で、現在アルバイトをしていない73万6千人の内、アルバイト意向がある大学生は約5割でおよそ37万人存在している。

● 大学生のアルバイト就業市場の全体像

[大学生全体（261万人）]

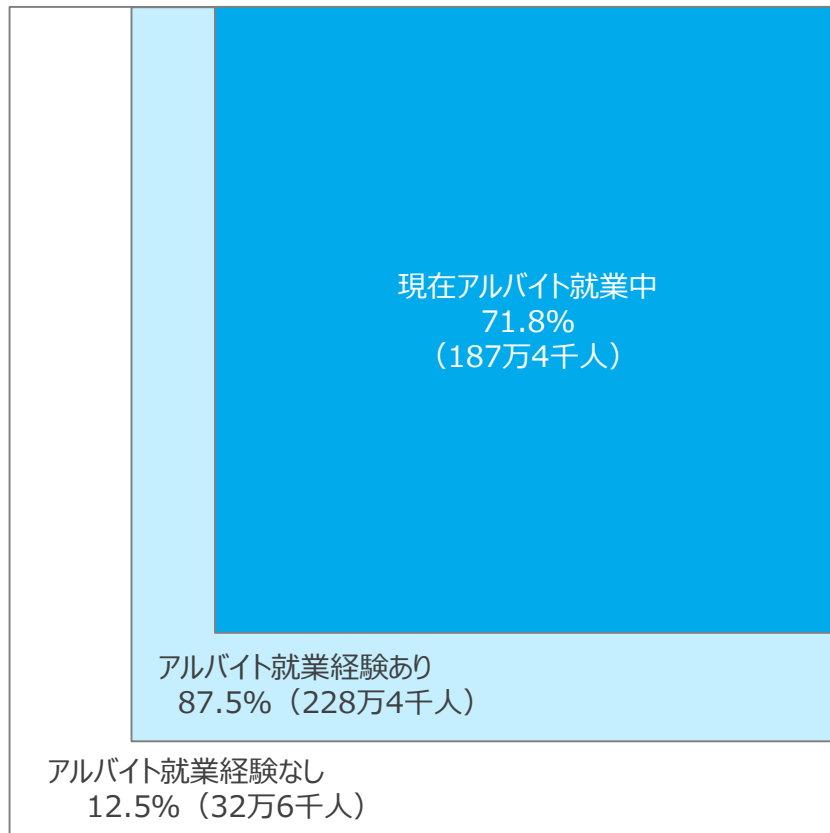

アルバイト形態

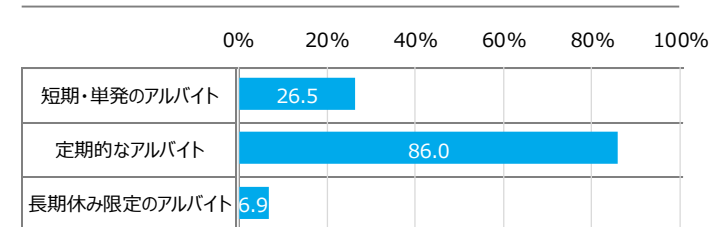

アルバイトしている職種（TOP3）

1位	飲食・フード（接客・調理）	30.1%
2位	教育（塾講師・家庭教師）	16.1%
3位	販売（コンビニ・スーパー）	12.5%

アルバイト意向あり
学期中：46.6%
長期休み中：57.3%

就業実態 | 大学生アルバイトの就業状況は？

アルバイト就業中の大学生の平均的な手取り月収は、授業のある期間で5.3万円／月程度、長期休み期間は6.7万円／月程度。理想月収とのギャップは1.3万～1.5万円程度。勤務時間は、期間を問わず、大学4年生が最も長くなっている。潜在層（現非就労）において希望する勤務時間や月収は、就業中の大学生より全体的に少なめの傾向。

	n =	【学期中の状況】 普通学校の授業がある期間（土日含む）						【長期休みの状況】 夏休みなど長期休みの期間					
		(実態) 1日あたり 勤務時間	(理想) 1日あたり 勤務時間	(実態) 1週間あたり 勤務日数	(希望) 1週間あたり 勤務日数	(実態) 手取り月収	(理想) 手取り月収	(実態) 1日あたり 勤務時間	(理想) 1日あたり 勤務時間	(実態) 1週間あたり 勤務日数	(希望) 1週間あたり 勤務日数	(実態) 手取り月収	(理想) 手取り月収
現アルバイト就業者全体	(920)	4.6時間	4.6時間	2.8日	3.0日	52,604円	65,427円	5.4時間	5.7時間	3.5日	3.8日	66,877円	82,360円
大学1年生	(214)	4.3時間	4.3時間	2.9日	3.2日	47,866円	61,121円	5.3時間	5.6時間	3.7日	4.1日	63,854円	80,273円
大学2年生	(212)	4.6時間	4.5時間	2.6日	2.7日	50,392円	62,337円	5.3時間	5.6時間	3.3日	3.7日	64,969円	81,597円
大学3年生	(226)	4.4時間	4.4時間	2.7日	2.8日	48,835円	60,453円	5.3時間	5.6時間	3.3日	3.5日	61,970円	75,259円
大学4年生	(267)	4.9時間	4.9時間	3.1日	3.2日	60,935円	75,213円	5.8時間	5.9時間	3.7日	3.8日	75,003円	90,739円
アルバイト経験有&現非就業	(162)	-	4.1時間	-	2.5日	-	50,562円	-	5.4時間	-	3.3日	-	69,190円
アルバイト未経験	(59)	-	3.2時間	-	2.4日	-	61,121円	-	4.1時間	-	2.9日	-	63,348円

アルバイト就業中の大学生がアルバイト先に求める条件として、「シフトの融通がきくこと」や「学業への理解があること」などが絶対条件となっており、採用側は柔軟な対応が求められている。また、現在のアルバイト先に入社することとなった決め手としては、“勤務条件の明示”に加え、入社までの“迅速で丁寧な対応”が重要となる様子。

アルバイト探しの条件

絶対条件

1	シフトの融通がきく	39.4
2	自宅から近い	36.1
3	学業への理解がある	32.4
4	給与が高い	31.1
5	未経験でもできる仕事である	27.9

⋮

	重視する条件はない	10.8
--	-----------	------

希望条件

	楽な仕事である	18.8
	給与が高い	16.4
	まかない・社割販売・社員寮などがある	15.2
	交通費が支給される	15.0
	やめやすい	13.0

⋮

	重視する条件はない	18.7
--	-----------	------

アルバイト先の決定

決め手となった要因

1	時給やシフトの融通などの勤務条件について詳細を教えてくれた	21.3
2	応募後にすぐに企業から連絡がきた	19.1
3	採用担当者が話しやすい雰囲気だった	17.3
4	すぐに合否通知の連絡がきた	15.5
5	応募から面接までの案内が丁寧だった	15.2

⋮

	決め手となったきっかけや要因はない	38.7
--	-------------------	------

※ベース：現在アルバイトをしている大学生

非就労大学生のアルバイト探しにおける意識

現在アルバイトをしていない大学生（約73万6千人の内）の就労意向は約5割ほど（学期中：46.6%、長期休み中：57.3%）となっており、就労意向のある大学生の非就労理由は、「自身の取り組み（特に学業）」と両立できていないと感じていることである。採用に向けては、「学業への理解があること」や「シフトの融通がきく」といった柔軟な受け入れ姿勢を示すことが重要であると考えられる。

	就労意向		アルバイト就業へのハードル	
	学期中	長期休み中	アルバイトをしていない理由	アルバイトを始める際の不安
非就労	46.6%	57.3%	学校生活との両立が難しい（32.3%） プライベートを大事にしたい（23.7%） なんとなく働きたくない（23.4%）	職場の人間関係（57.2%） シフトの融通がきくか（56.1%） 学業と両立できるか（54.0%）
大学1年生	49.3%	55.6%	学校生活との両立が難しい（36.3%） プライベートを大事にしたい（21.9%） なんとなく働きたくない（15.3%）	学業と両立できるか（57.9%） シフトの融通がきくか（52.6%） 急な休みに対応してくれるか（49.2%）
大学2年生	54.2%	57.7%	学校生活との両立が難しい（41.3%） なんとなく働きたくない（34.4%） プライベートを大事にしたい（25.6%）	職場の人間関係（67.2%） 学業と両立できるか（59.4%） 上司の人柄（52.0%）
大学3年生	36.6%	52.2%	就職活動との両立が難しい（30.2%） 学校生活との両立が難しい（28.4%） なんとなく働きたくない（25.4%）	職場の人間関係（62.7%） シフトの融通がきくか（57.0%） 学業と両立できるか（55.5%）
大学4年生	47.3%	61.1%	プライベートを大事にしたい（29.1%） 学校生活との両立が難しい（28.2%） なんとなく働きたくない（22.4%）	職場の人間関係（60.1%） シフトの融通がきくか（60.1%） 職場の雰囲気が自分に合うか（52.7%）

※ベース：現在アルバイトをしていない大学生

大学生の職場継続意向（定着率）を高めるためには？

現在アルバイトをしている大学生の就労継続意向は、8割強と比較的高いことがわかる。なお、継続意向の高い層／低い層で現在の職場への評価を比較すると、継続意向を高めるには、“自己成長”や“仲間と楽しく働く”なかで「やりがいを感じる」が重要。そのためには、“周囲の人間関係がよい”ことや“シフト・時間の融通がきく”といった働きやすい職場であることが求められる。

●現在のアルバイト先への意識

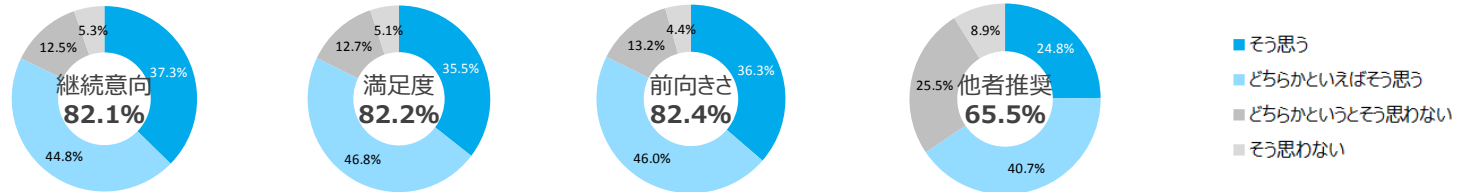

●継続意向×現在のアルバイト先の状況

継続意向が高い層で選ばれやすい項目

TOP2
選択割合

1	シフト・時間の融通がきく	39.8%
2	自宅から近い	37.2%
3	学校生活との両立に理解がある	32.6%
4	仲間と楽しく仕事ができる	31.1%
5	人間関係がよい職場である	30.9%

継続意向の高い層⇔低い層で ギャップが大きい項目

TOP2
選択割合
【差分】
継続意向
あり-なし

1	やりがいを感じる	30.5%	+23.0 pt
2	人間関係がよい職場である	30.9%	+19.2 pt
3	仲間と楽しく仕事ができる	31.1%	+18.1 pt
4	職場の雰囲気自分が合っている	23.5%	+18.0 pt
5	学校生活との両立に理解がある	32.6%	+15.2 pt

アルバイト先の 実情

1	仲間と楽しく仕事できたとき	31.2%
2	自分の成長を感じたとき	29.1%
3	お客様や取引先の人から感謝の言葉をもらったとき	26.5%
4	仕事の成果を褒められたとき	25.6%
5	一緒に働く人から感謝の言葉をもらったとき	23.7%

1	自分の成長を感じたとき	29.1%	+15.1 pt
2	仲間と楽しく仕事できたとき	31.2%	+12.6 pt
3	仕事の成果を褒められたとき	25.6%	+11.1 pt
4	給料が上がったとき	21.0%	+9.6 pt
5	得意なことが活かされたとき	14.4%	+7.5 pt

やりがいを 感じる時

大学生のアルバイトにおける早期離職の意識・実態

大学生の5割弱が離職の経験があり、早期離職の経験がある大学生は16.3%となっている。早期離職につながる要因としては、「仕事内容」ではなく、「職場環境」（雰囲気や人間関係）が主に挙がっていることから、早期離職を防ぐためには、人間関係にうまく馴染んでいけるようなフォローが求められると考えられる。

● 早期離職の経験

● 早期離職の理由

※早期離職：（引越し等のやむを得ない状況は含まず）就業当初は長期勤務予定だったアルバイトを【1ヶ月以内】に辞めることを指す。

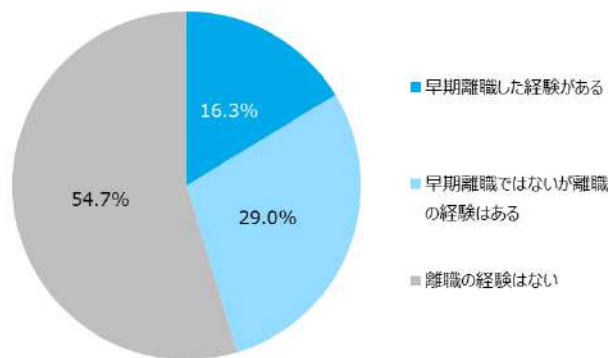

	n=	0%	20%	40%	60%	80%	100%
全体	1120	16.3	29.0	54.7			
大学1年生	236	14.1	20.7	65.3			
大学2年生	244	17.9	28.4	53.6			
大学3年生	274	15.5	30.9	53.7			
大学4年生	367	17.2	33.3	49.5			

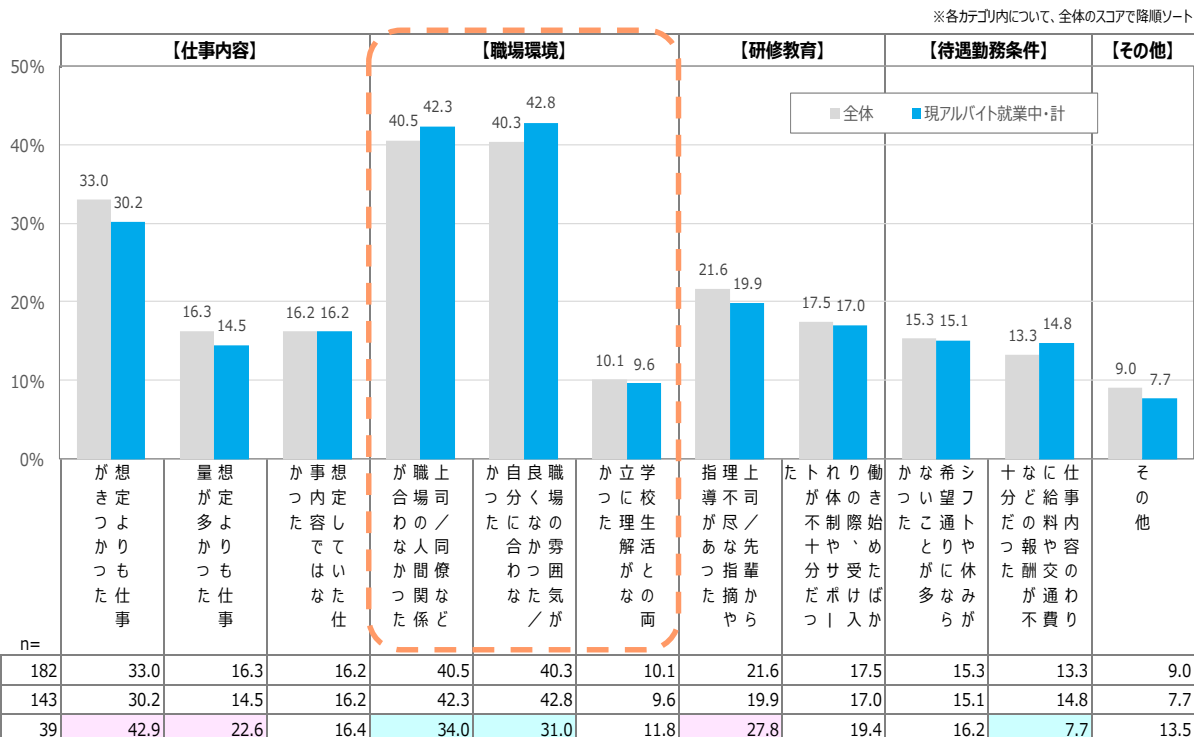

※ベース：アルバイトをしている、または、アルバイト経験ありの大学生

大学生のアルバイトにおける就職への意識～アルバイト中～

現在アルバイトをしている大学生の1/4弱が、現在のアルバイト中に就職活動を意識しており、大学1年生においても意識している。なお大学3年生においては、現在インターンシップをしている学生の方が、就職活動を意識してアルバイトをしている様子。意識している内容としては、“キャリア形成”を目的とした内容より、様々な人と“コミュニケーション”を取る中での意識が多くあげられる。

● 就職活動を意識してアルバイトを実施している割合

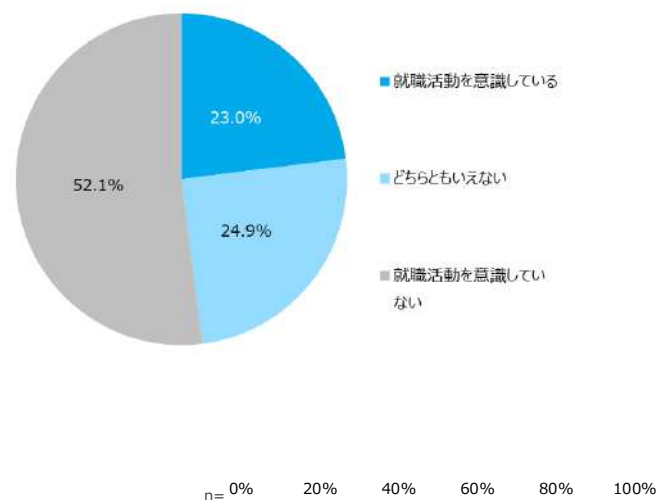

● 意識している項目

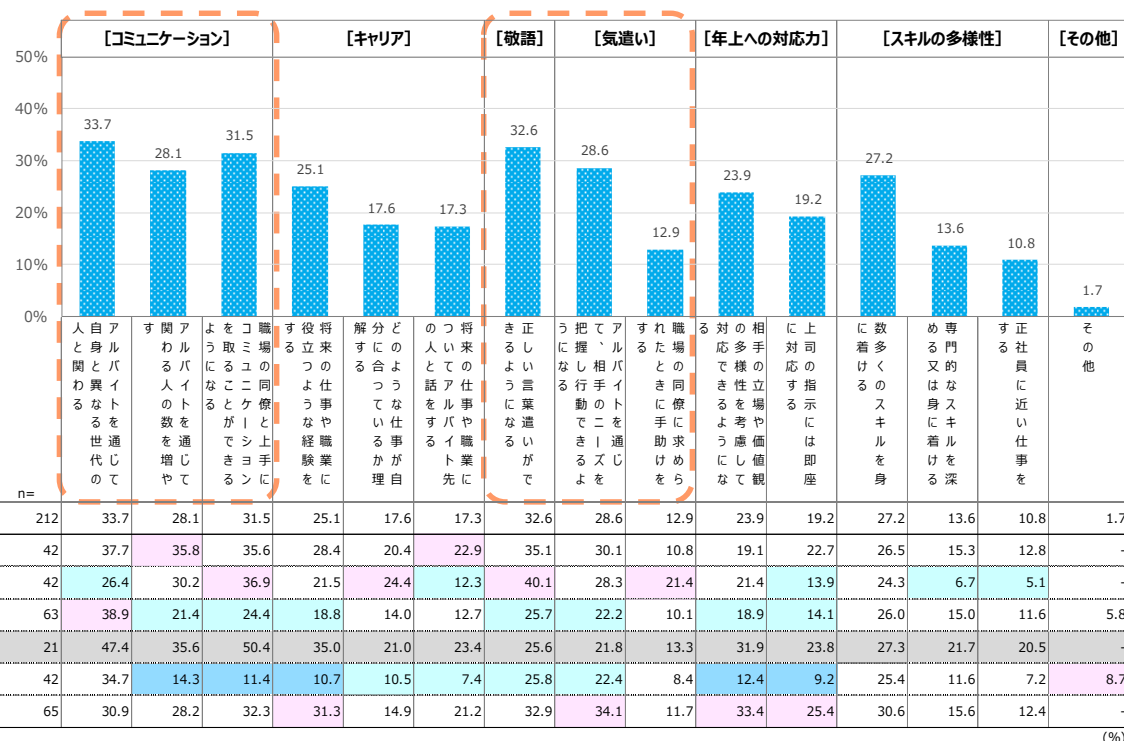

学年	人数	就職活動を意識している (%)	どちらともいえない (%)	就職活動を意識していない (%)
現アルバイト就業中・計	920	23.0	24.9	52.0
大学1年生	214	19.6	21.2	59.2
大学2年生	212	19.9	30.2	49.9
大学3年生	226	27.8	26.2	45.9
↳ インターンシップ中	43	48.4	28.8	22.8
↳ インターンシップ非実施	183	23.0	25.6	51.4
大学4年生	267	24.2	22.7	53.1

学年	人数	[コミュニケーション]	[キャリア]	[敬語]	[気遣い]	[年上への対応力]	[スキルの多様性]	[その他]
現アルバイト就労中・計	212	33.7	28.1	31.5	25.1	17.6	17.3	32.6
大学1年生	42	37.7	35.8	35.6	28.4	20.4	22.9	35.1
大学2年生	42	26.4	30.2	36.9	21.5	24.4	12.3	28.3
大学3年生	63	38.9	21.4	24.4	18.8	14.0	12.7	25.7
↳ インターンシップ中	21	47.4	35.6	50.4	35.0	21.0	23.4	25.6
↳ インターンシップ非実施	42	34.7	14.3	11.4	10.7	10.5	7.4	25.8
大学4年生	65	30.9	28.2	32.3	31.3	14.9	21.2	32.9

※ベース：アルバイトをしている大学生

大学生のアルバイトにおける就職への意識～就職先～

現在アルバイトをしている大学生の21%が、「これまでのアルバイト経験の中で、就職先候補としてもよい職場があった」と考えており、就職先としてもよいと考える理由としては、「仕事内容」や「職場の雰囲気」「給与」など多岐にわたっている。

● これまでのアルバイト先への就職意識

● 意識している項目

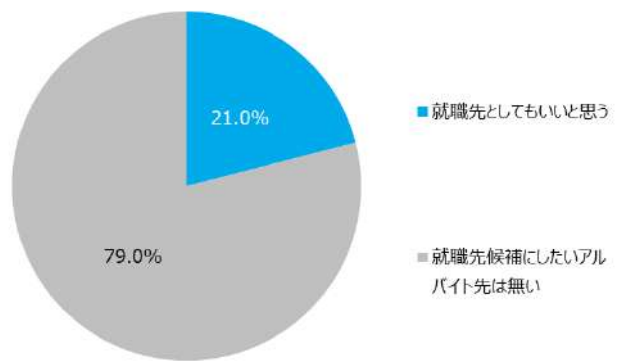

学年	人数	就職先としてもいいと思う (%)	就職先候補にしたいアルバイト先は無い (%)
現アルバイト就業中・計	920	21.0	79.0
大学1年生	214	24.5	75.5
大学2年生	212	19.9	80.1
大学3年生	226	24.5	75.5
└─ インターンシップ中	43	58.7	41.3
└─ インターンシップ非実施	183	16.4	83.6
大学4年生	267	16.0	84.0

※ベース：アルバイト就業中

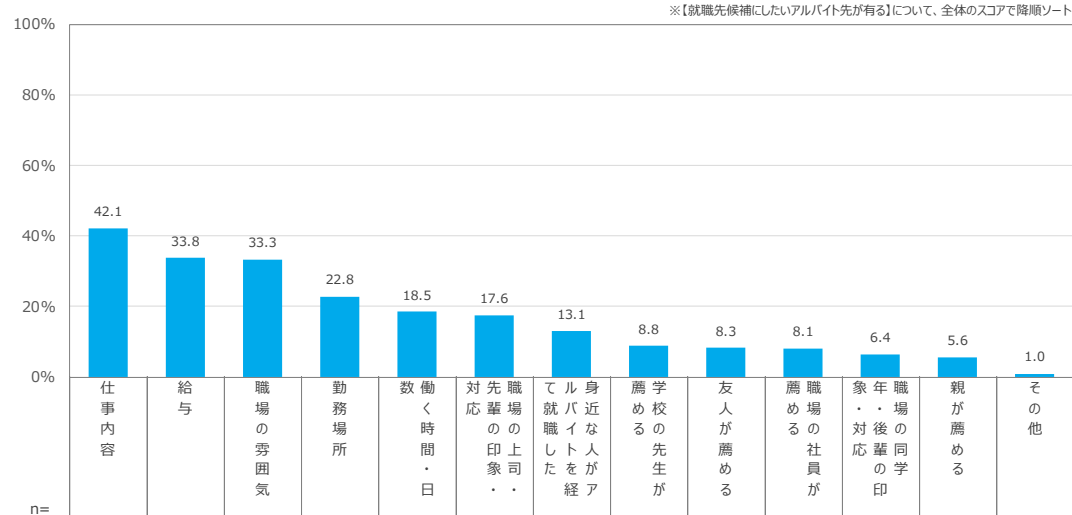

学年	人数	仕事内容	給与	職場の雰囲気	勤務場所	働く時間・日	先輩場の上印象	身近な人が経た	学校の先生が薦める	友人が薦める	薦める社員が	先輩の同席印	親が薦める	その他
現アルバイト就労中・計	193	42.1	33.8	33.3	22.8	18.5	17.6	13.1	8.8	8.3	8.1	6.4	5.6	1.0
大学1年生	53	42.6	34.1	31.9	22.0	19.1	19.4	5.7	9.1	7.7	7.3	6.1	2.7	1.4
大学2年生	42	36.0	24.9	34.4	12.5	12.7	16.9	18.4	13.0	12.4	6.4	4.0	13.0	3.0
大学3年生	55	40.8	33.1	34.2	36.5	21.5	17.2	15.6	7.6	7.2	10.9	10.0	6.9	-
└─ インターンシップ中	25	57.2	34.1	46.7	52.4	24.3	24.7	19.0	13.9	9.2	13.0	2.7	11.4	-
└─ インターンシップ非実施	30	26.9	32.4	23.6	23.1	19.1	10.8	12.7	2.3	5.5	9.1	16.1	3.1	-
大学4年生	43	49.3	43.2	32.9	16.2	19.5	16.5	13.7	5.8	6.4	7.2	4.7	-	-

※ベース：アルバイト就業中 かつ これまでのアルバイト先への就職意識あり

2. データ編

[データ編] 2-1

回答者のプロフィール

居住地



- ◆ 現アルバイト就業者・計でみると、1都3県、関西圏、愛知県、福岡県の居住者が多く、全体と同様の傾向を示す
- ◆ 現アルバイト就業者・理系で、東京都の比率がやや低め

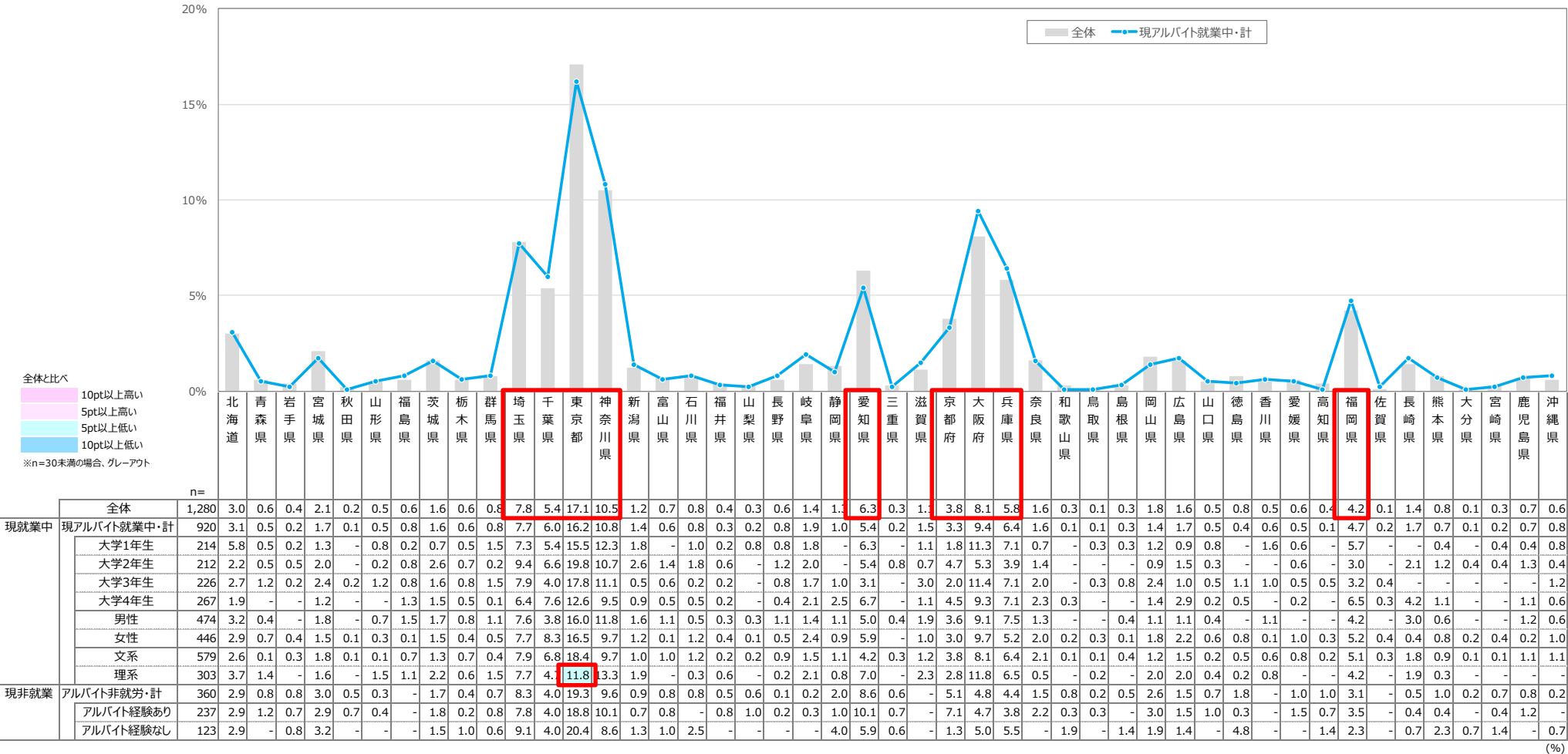

- ◆ 現アルバイト就業者・計の文理比率は全体とほぼ同様
- ◆ 現就業者でみると、大学4年生と女性で「文系」比率が約7割と、特に高い
- ◆ 現非就業者では、アルバイト経験なしで「理系」の比率がやや高め

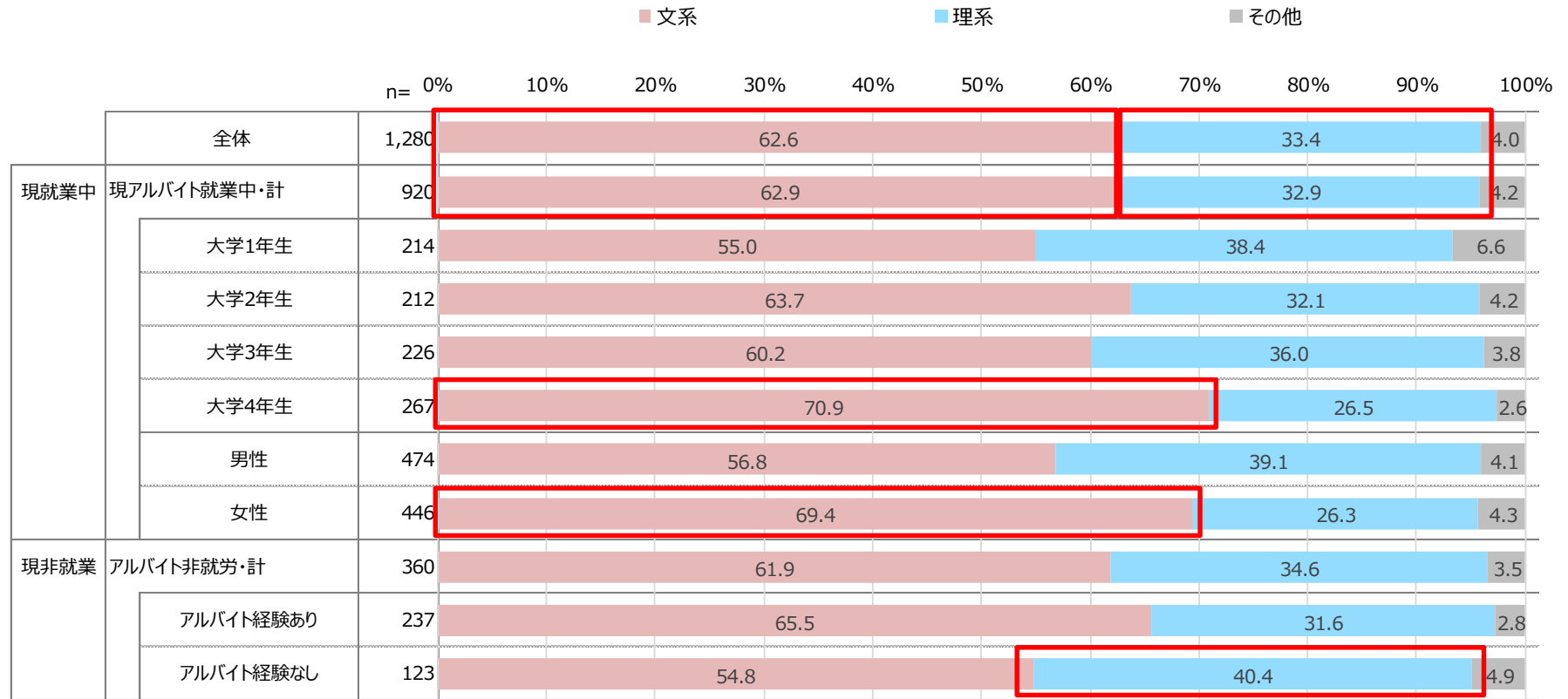

- ◆ 全体と現アルバイト就業者・計の学齢の比率の差はほとんどない
- ◆ 一方、アルバイト非就労・計は全体に比べ「大学4年生」の比率がやや高め（特にアルバイト経験ありで4割強と高い）

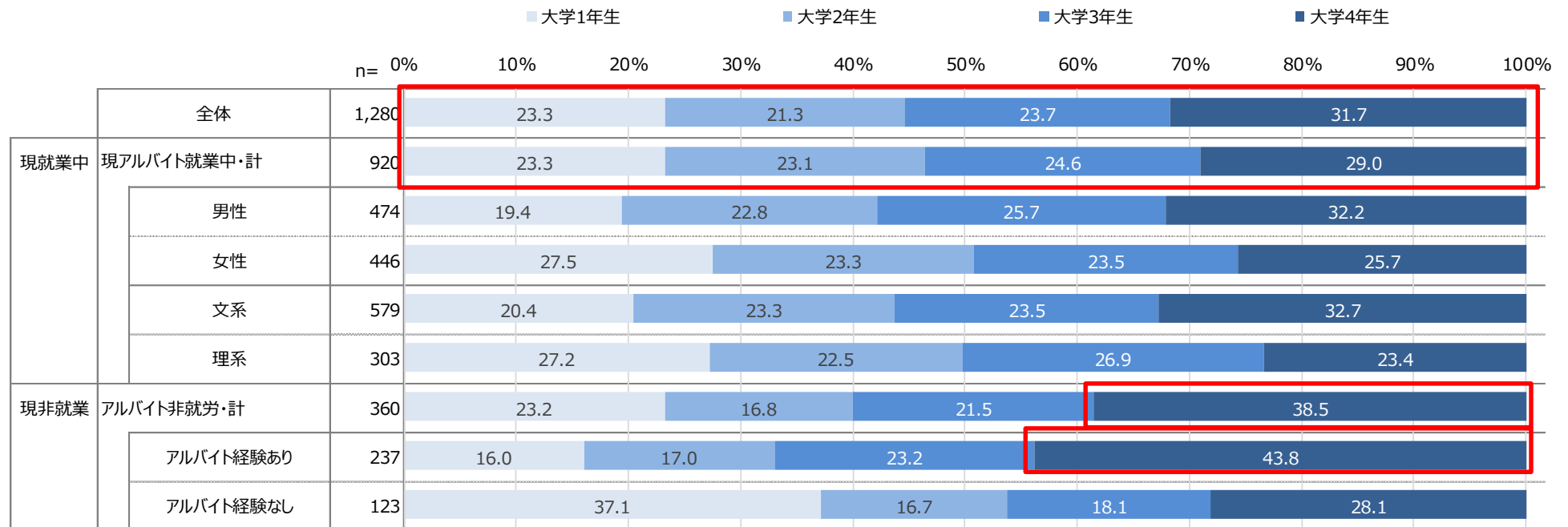

力を入れていること

- ◆ 現アルバイト就業中・計でみると、「アルバイト」のほか「趣味」「学校の授業」「友人・知人との交友」などが上位にあがる
- ◆ 「アルバイト」は4学年の中で大学3年生が最も低い。大学3年生は「就職活動」「学校の授業以外の自主的な勉強（学習塾なども含む）」「卒業論文や卒業研究」「インターンシップ」など、就職活動や勉強がやや高め

【力を入れて行っていること（複数回答）】

※全体のスコアで降順ソート

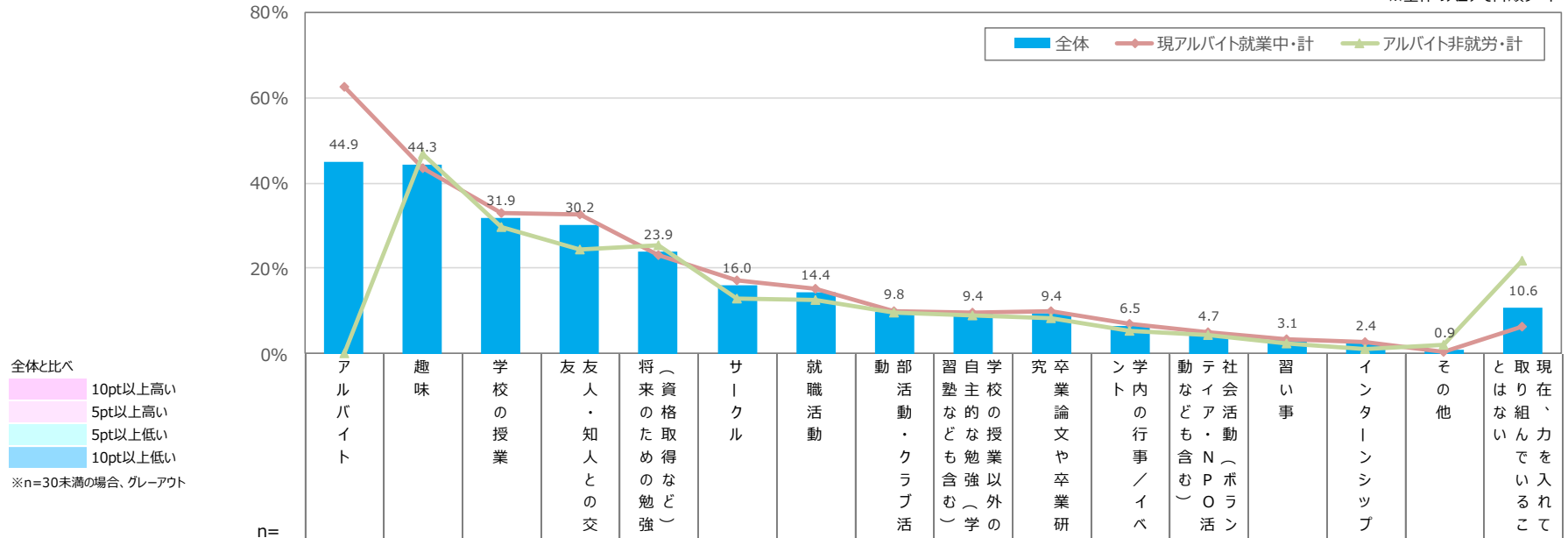

全体と比べ
 10pt以上高い
 5pt以上高い
 5pt以上低い
 10pt以上低い
 ※n=30未満の場合、グレーアウト

		n=	アルバイト	趣味	学校の授業	友人・知人との交友	将来の資格取得のための勉強	サークル	就職活動	部活動・クラブ活動	自主的な勉強（含む）	学校の授業以外の勉強（学	卒業論文や卒業研究	学内の行事／イベント	ボランティア（含む）	社会活動（PORA含む）	習い事	インターンシップ	その他	と取
現就業中	全体	1,280	44.9	44.3	31.9	30.2	23.9	16.0	14.4	9.8	9.4	9.4	6.5	4.7	3.1	2.4	0.9	10.6	現在	
	現アルバイト就業中・計	920	62.4	43.3	32.8	32.5	23.2	17.2	15.1	9.9	9.5	9.8	6.9	4.9	3.4	2.8	0.5	6.2	はり	
	大学1年生	214	72.2	39.6	39.4	34.5	19.2	19.7	0.3	13.9	8.3	0.3	7.8	4.8	2.2	1.1	1.0	5.7	組	
	大学2年生	212	62.5	45.8	48.1	32.8	23.3	18.6	6.0	11.4	8.4	2.5	8.3	5.3	4.9	2.4	0.4	7.7	い	
	大学3年生	226	52.5	37.1	36.6	26.2	25.0	15.7	45.2	11.2	15.5	19.0	8.7	5.9	4.6	8.3	0.2	5.5	を	
	大学4年生	267	63.0	49.5	12.1	36.0	24.9	15.4	8.7	4.4	6.3	15.4	3.5	3.8	2.2	-	0.5	6.0	入	
	男性	474	54.9	41.8	33.4	29.1	22.3	18.4	15.8	8.4	8.9	11.6	7.0	3.8	2.0	3.0	-	7.1	れ	
	女性	446	70.5	44.8	32.2	36.2	24.2	15.9	14.3	11.5	10.2	7.9	6.7	6.1	4.9	2.7	1.1	5.2	て	
	文系	579	61.2	44.6	27.7	34.6	23.0	18.2	17.0	10.4	8.6	8.3	6.1	5.6	3.7	2.9	0.7	7.0		
	理系	303	66.4	43.1	43.3	29.1	24.1	16.6	12.7	7.7	10.7	12.3	8.6	3.6	2.8	2.6	-	4.1		
現非就業	アルバイト非就労・計	360	-	46.9	29.8	24.3	25.5	12.8	12.5	9.6	9.1	8.4	5.4	4.2	2.3	1.2	1.9	21.7		
	アルバイト経験あり	237	-	51.2	27.2	24.4	29.4	14.0	13.3	9.3	10.3	9.8	6.4	5.4	2.9	1.9	2.7	16.7		
	アルバイト経験なし	123	-	38.6	34.8	24.2	18.0	10.5	11.1	10.1	6.6	5.8	3.6	2.0	1.2	-	0.3	31.3		

お小遣い

- ◆ 現アルバイト就業中・計の5割強がお小遣いを「もらっていない」と回答。現アルバイト就業中・計のお小遣いの平均金額は12,190円で、全体の14,145円を下回る
- ◆ また、アルバイト非就労・計のお小遣いの平均金額は19,473円で、現アルバイト就業中・計を約7,300円も上回る

【1ヶ月の親などからのお小遣い額（単一回答）】

※ベース：有効回答のみ

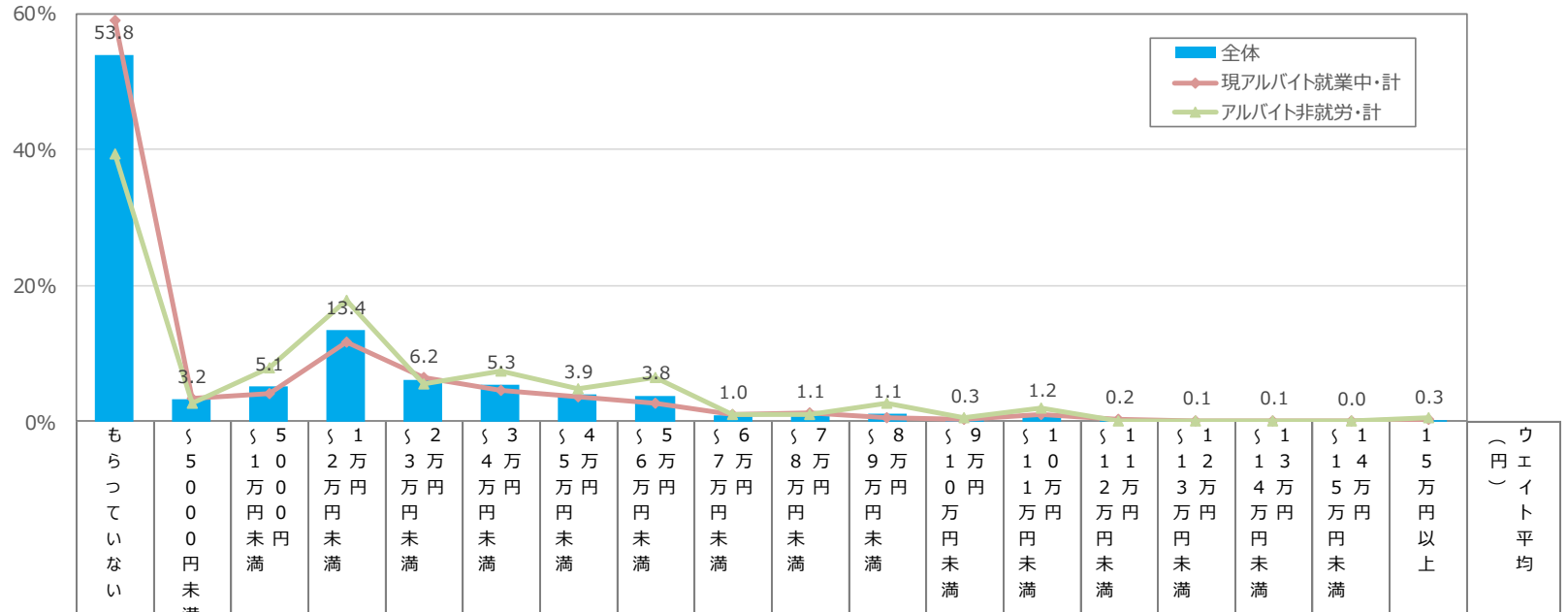

全体と比べ
 10pt以上高い
 5pt以上高い
 5pt以上低い
 10pt以上低い
 ※n=30未満の場合、グレーアウト

		n=	53.8	3.2	5.1	13.4	6.2	5.3	3.9	3.8	1.0	1.1	1.1	0.3	1.2	0.2	0.1	0.1	0.0	0.3	14,145
全体		1,146																			
現就業中	現アルバイト就業中・計	838	58.9	3.3	4.1	11.7	6.4	4.5	3.7	2.7	1.0	1.3	0.6	0.2	1.0	0.2	0.1	0.1	0.0	0.2	12,190
	大学1年生	189	62.4	4.2	6.9	11.1	6.3	3.7	2.6	2.1	1.1	0.0	0.0	0.0	0.5	0.0	0.5	0.0	0.0	0.0	8,479
	大学2年生	196	52.0	3.6	4.6	13.8	6.6	7.1	6.1	1.5	1.0	1.0	1.0	0.5	1.0	0.0	0.0	0.0	0.0	0.0	13,734
	大学3年生	206	55.3	5.3	4.4	10.7	7.3	3.4	3.4	5.3	1.0	1.0	0.5	0.0	1.0	1.0	0.0	0.0	0.0	1.0	14,047
	大学4年生	246	65.4	1.2	1.2	11.8	5.3	3.7	2.8	2.4	1.2	2.4	0.4	0.4	1.6	0.0	0.0	0.4	0.0	0.0	12,266
	男性	428	59.8	3.5	4.0	10.3	5.1	4.4	4.2	2.8	1.2	1.9	0.5	0.2	1.4	0.5	0.0	0.0	0.0	0.5	13,329
	女性	410	58.3	3.2	4.1	13.2	7.8	4.4	2.9	2.7	0.7	0.7	0.7	0.2	0.5	0.0	0.2	0.2	0.0	0.0	10,999
	文系	523	59.3	3.3	3.3	11.9	6.7	4.2	3.3	2.7	0.8	1.5	1.0	0.2	1.3	0.4	0.2	0.2	0.0	0.4	12,810
	理系	280	57.5	3.6	5.0	12.1	5.7	5.0	4.6	2.9	1.4	0.7	0.0	0.4	0.7	0.0	0.0	0.0	0.0	0.0	11,446
現非就業	アルバイト非就労・計	307	39.4	2.6	7.8	17.9	5.5	7.5	4.9	6.5	1.0	1.0	2.6	0.7	2.0	0.0	0.0	0.0	0.0	0.7	19,473
	アルバイト経験あり	214	43.9	1.9	7.5	15.9	5.6	6.5	4.7	7.9	1.4	0.9	2.3	0.5	0.9	0.0	0.0	0.0	0.0	0.0	17,388
	アルバイト経験なし	94	28.7	5.3	8.5	22.3	5.3	8.5	5.3	3.2	0.0	1.1	4.3	2.1	4.3	0.0	0.0	0.0	0.0	2.1	24,220

[データ編] 2-2

大学生のアルバイト 就業実態

アルバイト就業状況

- ◆ 現アルバイト就業中・計の9割弱が「学期中も長期休み中もアルバイトをしている」
- ◆ 「学期中も長期休み中もアルバイトをしている」は女性で約9割と特に高い

【アルバイトの就業状況として当てはまるもの（複数回答）】

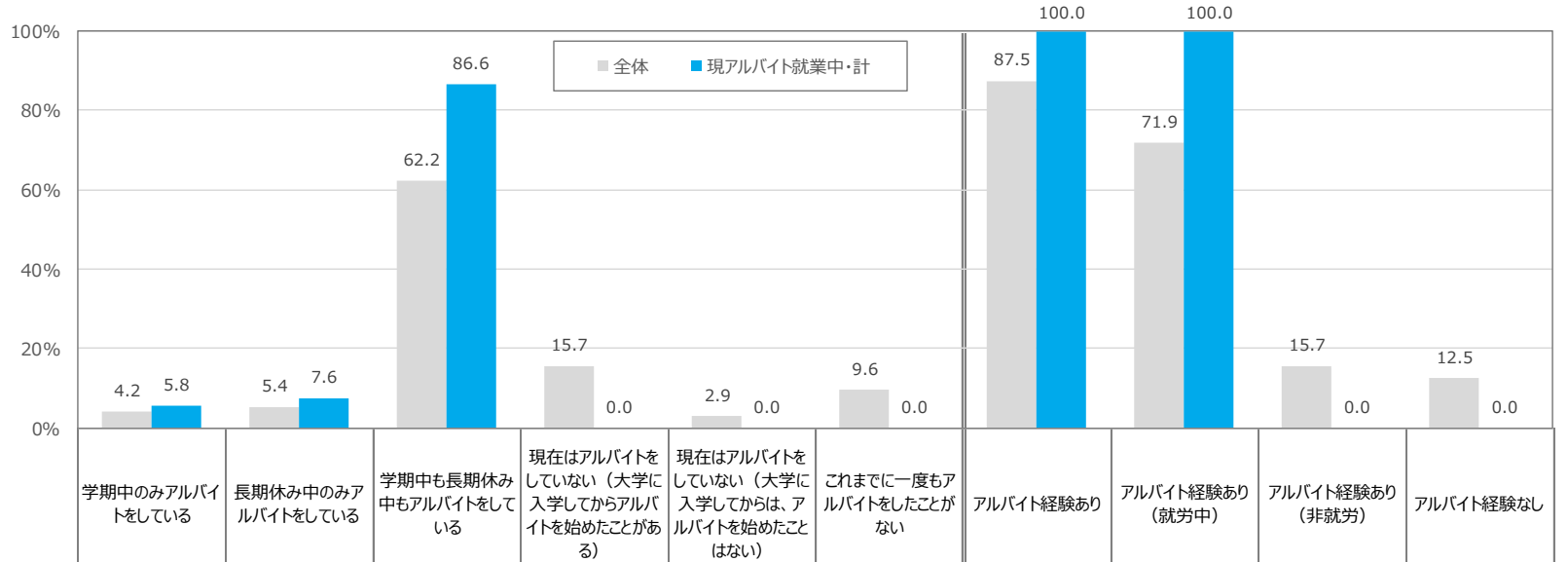

全体と比べ

- 10pt以上高い
- 5pt以上高い
- 5pt以上低い
- 10pt以上低い

※n=30未満の場合、グレーアウト

		n=	全体	4.2	5.4	62.2	15.7	2.9	9.6	87.5	71.9	15.7	12.5
現就業中	現アルバイト就業中・計	920	5.8	7.6	86.6	-	-	-	-	100.0	100.0	-	-
	大学1年生	214	4.6	5.8	89.6	-	-	-	-	100.0	100.0	-	-
	大学2年生	212	6.0	7.7	86.3	-	-	-	-	100.0	100.0	-	-
	大学3年生	226	6.0	11.1	82.9	-	-	-	-	100.0	100.0	-	-
	大学4年生	267	6.6	5.9	87.5	-	-	-	-	100.0	100.0	-	-
	男性	474	6.5	10.3	83.2	-	-	-	-	100.0	100.0	-	-
	女性	446	5.1	4.7	90.2	-	-	-	-	100.0	100.0	-	-
	文系	579	7.0	6.8	86.2	-	-	-	-	100.0	100.0	-	-
	理系	303	4.3	9.5	86.2	-	-	-	-	100.0	100.0	-	-
現非就業	アルバイト非就労・計	360	-	-	-	55.7	10.1	34.2	55.7	-	55.7	44.3	
	アルバイト経験あり	237	-	-	-	84.6	15.4	-	84.6	-	84.6	15.4	
	アルバイト経験なし	123	-	-	-	-	-	100.0	-	-	-	100.0	

(%)

- ◆ 現就業者でみると、「定期的なアルバイト」が9割弱を占める
- ◆ 女性で「定期的なアルバイト」が9割強と、やや高め

【現在のアルバイトの就業形態（複数回答）】
 ※ベース：アルバイト就業者

全体と比べ
 10pt以上高い
 5pt以上高い
 5pt以上低い
 10pt以上低い
 ※n=30未満の場合、グレーアウト

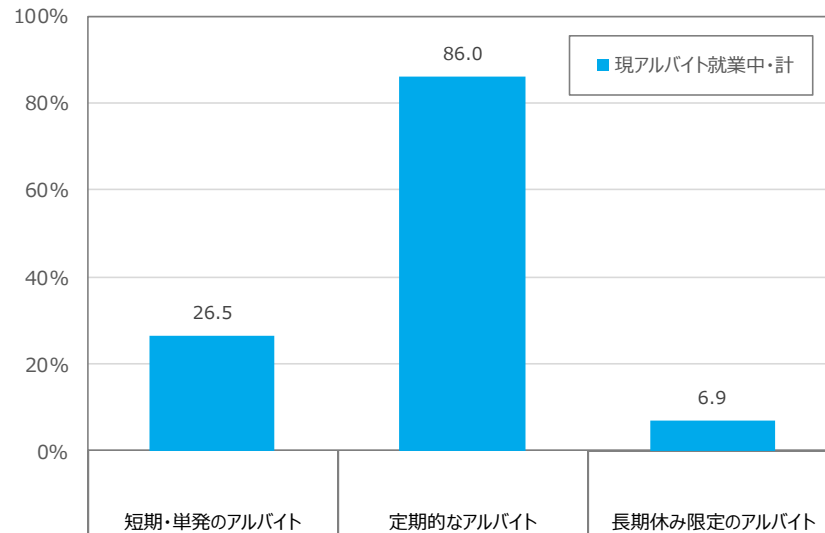

現就業者	現アルバイト就業者・計	n=			
		短期・単発のアルバイト	定期的なアルバイト	長期休み限定のアルバイト	
	920	26.5	86.0	6.9	
	大学1年生	214	24.0	88.5	7.2
	大学2年生	212	27.5	82.8	7.8
	大学3年生	226	31.2	82.3	7.3
	大学4年生	267	23.8	89.7	5.5
	男性	474	25.7	81.3	7.4
	女性	446	27.4	91.0	6.4
	文系	579	25.5	86.9	7.0
	理系	303	28.6	83.3	6.7

(%)

アルバイト経験社数

- ◆ 現アルバイト就業中・計でみると、【高校に入学してから大学に入学するまでに開始したアルバイト社数】は平均0.7社、【大学生になってから開始したアルバイト社数】は平均2.4社、【TOTALアルバイト社数】は平均3.1社
- ◆ 現就業中でみると、大学4年生と女性で高め

【アルバイト経験者数（数量回答）】

※ベース：アルバイト就業中+非就業のアルバイト経験者

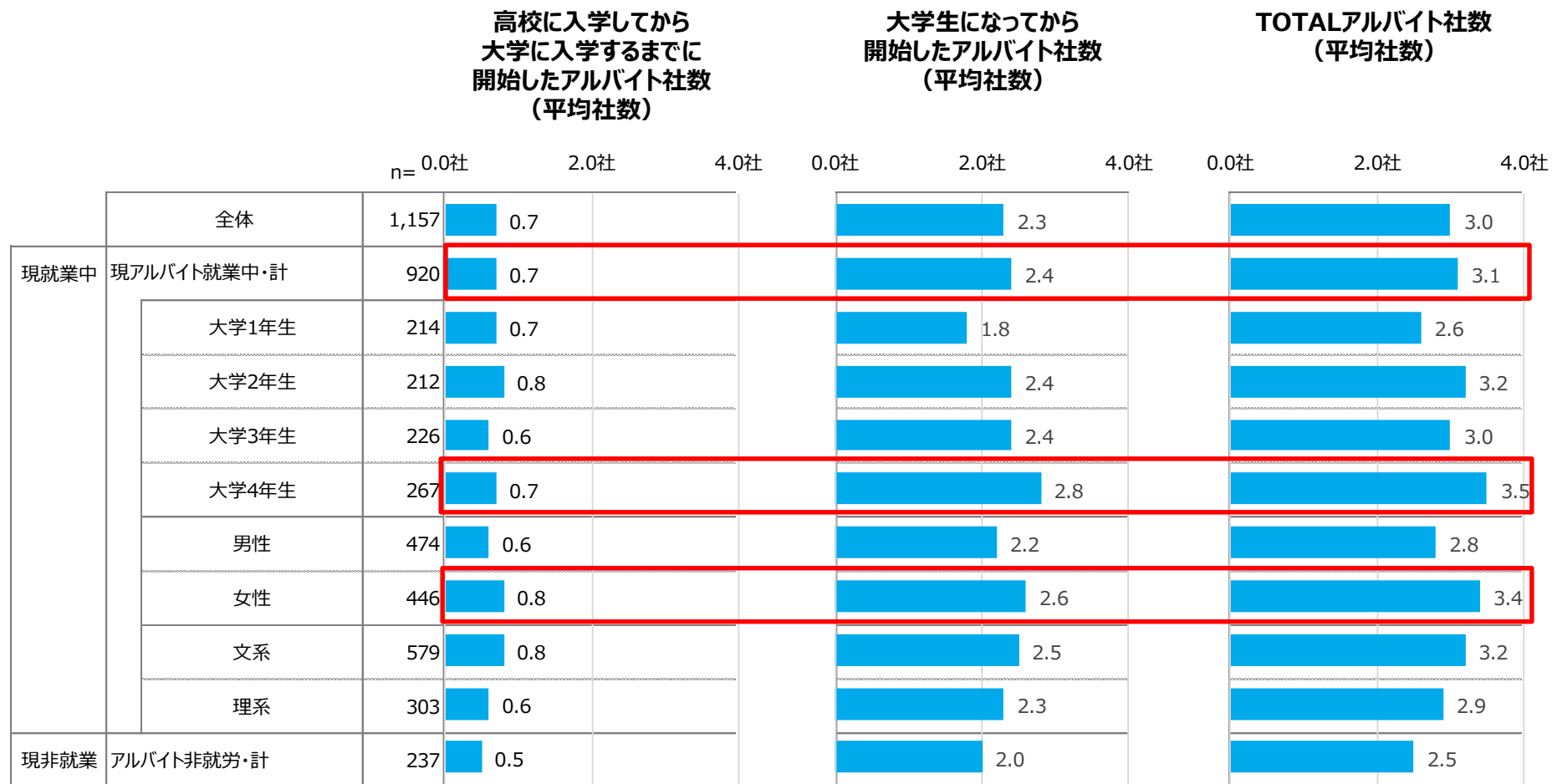

【学期中】月収（現在・希望）

- ◆ 現アルバイト就業中・計でみると、現在の【学期中】の平均月収は52,604円、希望の平均月収は65,427円
- ◆ 現在および希望のいずれも、大学4年生で平均金額が最も高い

【学期中のアルバイトの手取り月収／希望する手取り月収（単一回答）】

※ベース：有効回答のみ



【長期休み中】月収（現在・希望）

- ◆ 現アルバイト就業中・計でみると、現在の【長期休み中】の平均月収は66,877円、希望の平均月収は82,360円
- ◆ 現在および希望のいずれも、大学4年生で平均金額が最も高い

【長期休暇中のアルバイトの手取り月収／希望する手取り月収（単一回答）】
 ※ベース：有効回答のみ

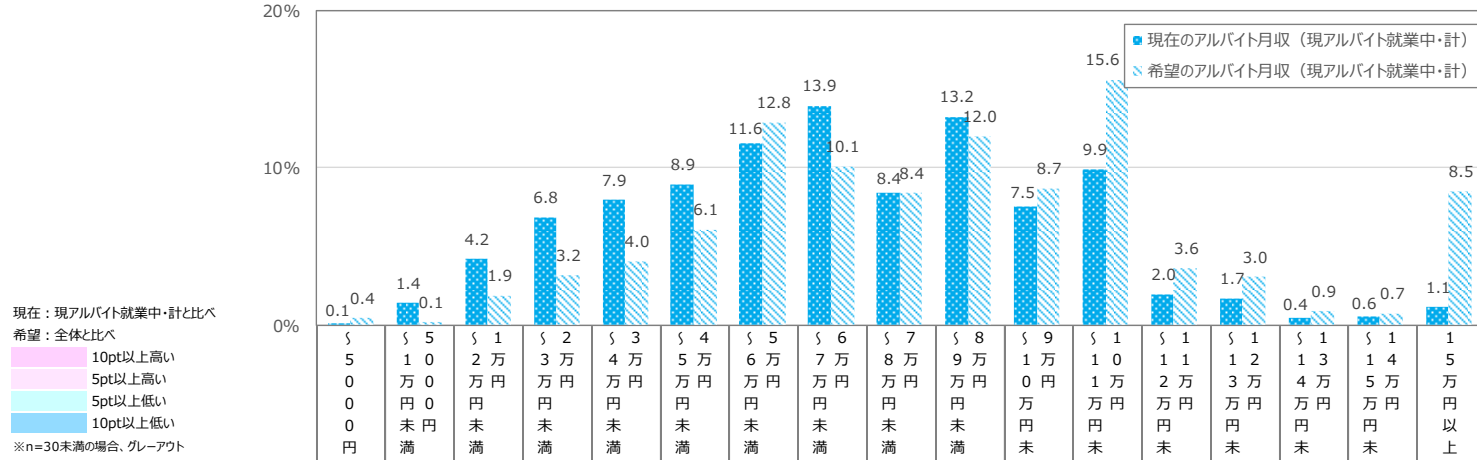

	現在	現就業中	現アルバイト就業中・計	月収																ウェイト平均	
				0円未満	0円000円未満	0円1000円未満	0円2000円未満	0円3000円未満	0円4000円未満	0円5000円未満	0円6000円未満	0円7000円未満	0円8000円未満	0円9000円未満	0円10000円未満	0円11000円未満	0円12000円未満	0円13000円未満	0円14000円未満		0円150000円以上
現在	現就業中	現アルバイト就業中・計	717	0.1	1.4	4.2	6.8	7.9	8.9	11.6	13.9	8.4	13.2	7.5	9.9	2.0	1.7	0.4	0.6	1.1	66,877
			165	0.6	1.2	6.1	7.9	9.7	7.9	12.1	14.5	6.1	12.1	6.7	12.7	1.2	1.2	0.6	0.6	0.0	63,854
			174	0.0	2.3	3.4	6.9	10.3	11.5	13.8	10.3	6.9	12.1	8.0	8.0	1.1	1.7	0.0	0.6	2.3	64,969
			172	0.0	2.9	6.4	8.1	8.1	8.7	9.3	15.1	9.9	12.8	7.6	6.4	1.7	0.6	0.0	0.6	1.2	61,970
			207	0.0	0.0	1.4	4.8	4.3	7.7	11.1	15.5	9.7	15.5	7.7	12.1	3.4	2.9	1.0	1.0	1.0	75,003
			363	0.0	1.7	5.0	7.7	8.3	8.0	11.8	12.4	7.2	12.1	8.8	11.6	2.8	1.1	0.0	0.6	0.8	66,045
			355	0.3	1.1	3.4	5.9	7.6	9.9	11.3	15.5	9.6	14.4	6.5	8.5	1.1	2.3	0.8	0.8	1.4	67,727
			446	0.2	1.1	3.4	7.8	7.6	7.6	11.2	14.3	9.2	14.3	6.7	9.9	2.0	2.2	0.7	0.4	0.9	67,398
			240	0.0	2.1	6.3	5.4	7.9	11.7	12.1	12.1	6.7	12.5	9.2	8.8	2.5	1.3	0.0	0.8	1.3	65,417
			希望	現就業中	現アルバイト就業中・計	839	0.6	0.4	1.9	4.2	4.6	6.9	12.5	9.9	8.9	11.3	8.5	15.0	3.0	2.6	0.7
693	0.4	0.1				1.9	3.2	4.0	6.1	12.8	10.1	8.4	12.0	8.7	15.6	3.6	3.0	0.9	0.7	8.5	82,360
159	0.0	0.6				1.3	5.0	3.8	5.0	10.1	11.9	11.3	10.7	6.9	21.4	1.3	3.1	0.6	0.6	5.0	80,273
174	0.0	0.0				0.0	2.9	4.6	12.1	14.9	8.6	6.9	13.2	6.3	16.1	2.9	1.1	0.6	10.3	81,597	
164	1.8	0.0				6.1	3.0	4.9	3.7	17.1	7.9	11.0	9.1	9.8	12.8	4.9	3.0	0.0	0.6	4.9	75,259
195	0.0	0.0				0.5	2.1	3.1	3.1	9.7	11.8	5.6	14.9	11.8	12.3	5.1	4.6	2.1	0.5	12.8	90,739
339	0.9	0.0				2.1	3.5	4.1	6.5	14.5	8.6	7.7	11.2	7.4	14.7	4.1	2.7	0.9	0.3	10.9	82,402
355	0.0	0.3				1.7	2.8	3.7	5.6	11.5	11.5	9.0	13.0	9.9	16.1	3.1	3.4	1.1	1.1	6.2	82,319
424	0.5	0.2				1.4	2.8	4.7	5.0	11.1	11.3	8.7	10.8	9.2	16.3	4.0	3.1	1.4	0.7	9.2	84,362
238	0.8	0.0				2.5	4.2	2.9	7.6	14.7	8.4	8.4	14.3	7.6	12.6	3.4	2.5	0.4	0.4	8.4	79,054
現非就業	アルバイト非就労・計	144	1.4	1.4	2.1	9.0	7.6	11.1	11.1	9.0	11.1	8.3	7.6	12.5	0.0	0.7	0.0	0.7	5.6	67,914	
		113	1.8	0.0	1.8	9.7	8.8	9.7	9.7	11.5	13.3	6.2	8.8	9.7	0.0	0.9	0.0	0.9	7.1	69,190	
		32	0.0	6.3	3.1	9.4	3.1	15.6	15.6	0.0	3.1	15.6	6.3	21.9	0.0	0.0	0.0	0.0	0.0	63,348	

職種（今までに経験のある）

- ◆ 現アルバイト就業中・計で見ると、「飲食・フード（接客・調理）」が圧倒的に高く、次いで「教育（塾講師・家庭教師等）」「販売（コンビニエンスストア・スーパーマーケット）」「飲食・フード（販売）」「軽作業」などが上位にあがる
- ◆ 「飲食・フード（接客・調理）」は大学1年生/4年生および女性で高め。「教育（塾講師・家庭教師等）」は大学3年生および理系で高め

【今までに経験したことがあるアルバイト（複数回答）】
 ※ベース：アルバイト就業者+非就業のアルバイト経験者

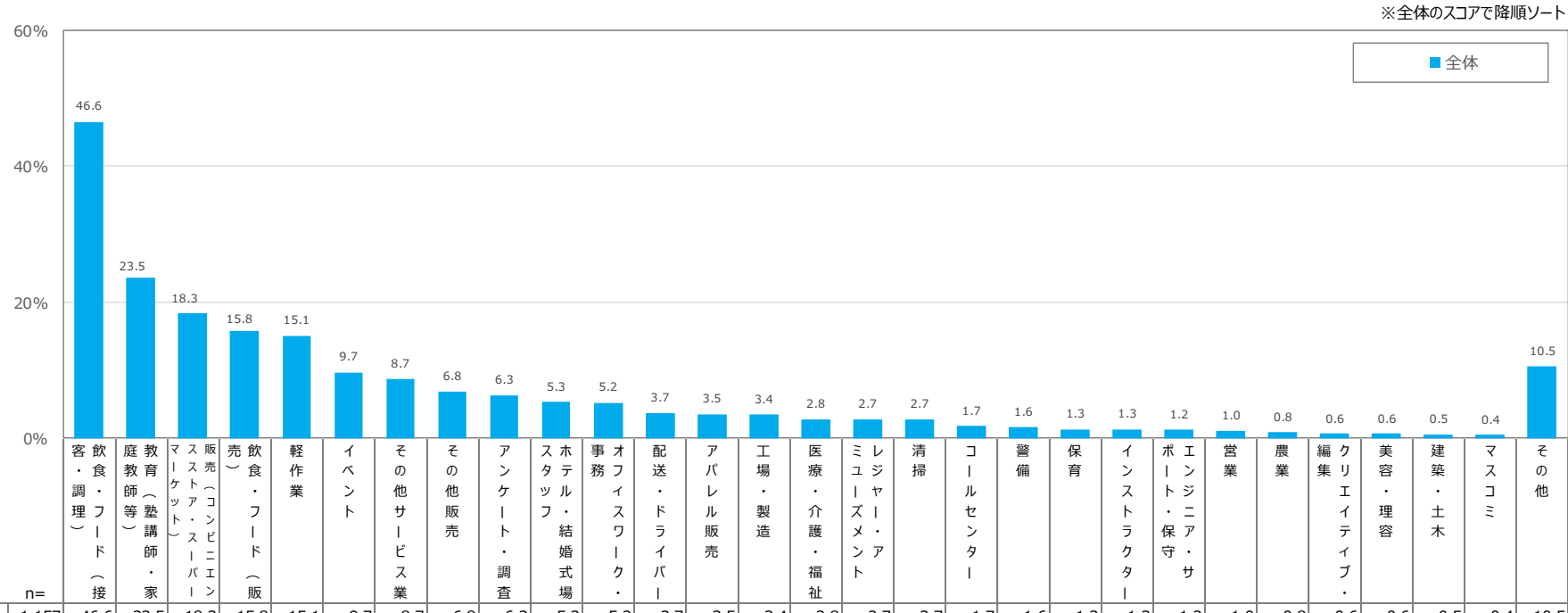

全体と比べ
 10pt以上高い
 5pt以上高い
 5pt以上低い
 10pt以上低い
 ※n=30未満の場合、グレーアウト

	n=	職種																													
		客・飲食・フード（接客・調理）	飲食・フード（販売）	家庭教師（塾講師・家庭教師等）	販売（コンビニエンスストア・スーパーマーケット）	飲食・フード（販売）	軽作業	イベント	その他サービス業	その他販売	アンケート・調査	ホテル・結婚式場	事務	オフィスワーク・配達・ドライバー	アパレル販売	工場・製造	医療・介護・福祉	ミュージアム・イベント	清掃	コールセンター	警備	保育	インストラクター	ボート・保守	エンジニア	営業	農業	編集	クリエイティブ	美容・理容	建築・土木
全体	1,157	46.6	23.5	18.3	15.8	15.1	9.7	8.7	6.8	6.3	5.3	5.2	3.7	3.5	3.4	2.8	2.7	2.7	1.7	1.6	1.3	1.3	1.2	1.0	0.8	0.6	0.6	0.5	0.4	10.5	
現就業中	現アルバイト就業中・計	920	50.2	24.7	18.4	16.8	13.9	10.1	8.8	7.0	5.6	5.6	4.0	3.8	2.8	3.2	3.1	2.7	2.0	1.7	1.2	1.3	1.1	0.9	0.8	0.8	0.6	0.2	0.3	7.8	
	大学1年生	214	51.6	22.2	17.7	13.3	10.2	6.0	8.4	6.5	4.8	5.0	2.2	2.9	2.8	2.6	0.7	2.2	1.4	0.8	1.1	0.6	1.0	0.7	0.3	-	0.3	0.3	-	0.3	8.0
	大学2年生	212	51.2	18.3	18.6	15.0	11.7	12.3	10.2	8.0	7.2	3.9	5.3	4.2	5.1	2.9	2.4	3.5	4.0	4.3	1.1	0.7	0.3	0.8	0.8	0.8	1.1	-	0.8	0.2	6.9
	大学3年生	226	45.2	29.8	21.1	18.1	16.3	12.2	7.9	5.6	4.9	9.8	5.3	6.0	5.5	1.9	4.4	2.7	2.5	0.6	1.9	1.9	2.7	-	1.5	2.1	0.8	-	0.4	9.3	
	大学4年生	267	52.4	27.6	16.4	19.9	16.6	10.0	8.7	7.7	5.4	5.0	8.9	3.1	2.0	3.7	4.8	3.7	3.0	2.2	2.4	1.6	1.2	2.7	0.9	0.2	0.8	1.8	-	0.3	7.2
	男性	474	44.4	24.9	17.7	11.6	15.5	8.3	10.0	5.6	5.0	3.8	3.8	7.5	3.3	3.2	2.9	3.0	3.3	1.7	2.9	0.3	1.4	2.2	1.4	1.4	0.7	0.9	0.3	-	8.5
	女性	446	56.4	24.6	19.1	22.3	12.2	12.0	7.5	8.4	6.2	8.1	7.5	0.3	4.2	2.4	3.5	3.2	2.1	2.3	0.4	2.2	1.2	-	0.3	0.1	0.9	0.3	-	0.6	7.1
	文系	579	51.3	21.9	18.6	17.9	15.2	9.8	9.0	7.6	5.5	6.6	6.8	4.8	5.2	3.6	3.3	3.2	2.8	2.5	1.6	1.6	1.3	0.6	1.3	0.7	1.1	0.8	0.3	0.5	8.1
	理系	303	48.9	32.5	16.3	15.1	11.5	11.0	8.9	6.0	6.3	5.0	4.1	2.4	1.4	1.7	2.6	2.5	3.0	1.2	1.5	0.7	1.5	2.4	0.2	1.1	0.2	-	-	5.2	
	現非就業	アルバイト非就労・計	237	32.7	18.5	17.9	12.2	19.5	8.1	8.3	5.9	9.0	3.2	3.5	2.6	2.7	5.5	1.4	1.3	2.7	0.6	1.2	1.5	1.3	1.4	1.3	0.7	-	0.6	1.8	1.0

職種（現在・希望）



- ◆ 現アルバイト就業中・計で現在の職種をみると、「飲食・フード（接客・調理）」が特に高く、そのほか「教育（塾講師・家庭教師等）」「販売（コンビニエンスストア・スーパーマーケット）」「飲食・フード（販売）」などが上位にあがる
- ◆ 現アルバイト就業中・計で希望の職種をみると、「飲食・フード（接客・調理）」が特に高く、次いで「イベント」「教育（塾講師・家庭教師等）」「レジャー・アミューズメント」などが上位に上がり、現在の職種とやや傾向が異なる

【現在のアルバイト職種（単一回答）／希望するアルバイト職種（複数回答）】
 ※ベース：現在＝アルバイト就業者 希望＝アルバイト就業者＋非就業のアルバイト意向者

※「現在」の「現アルバイト就業中・計」のスコアを降順ソート

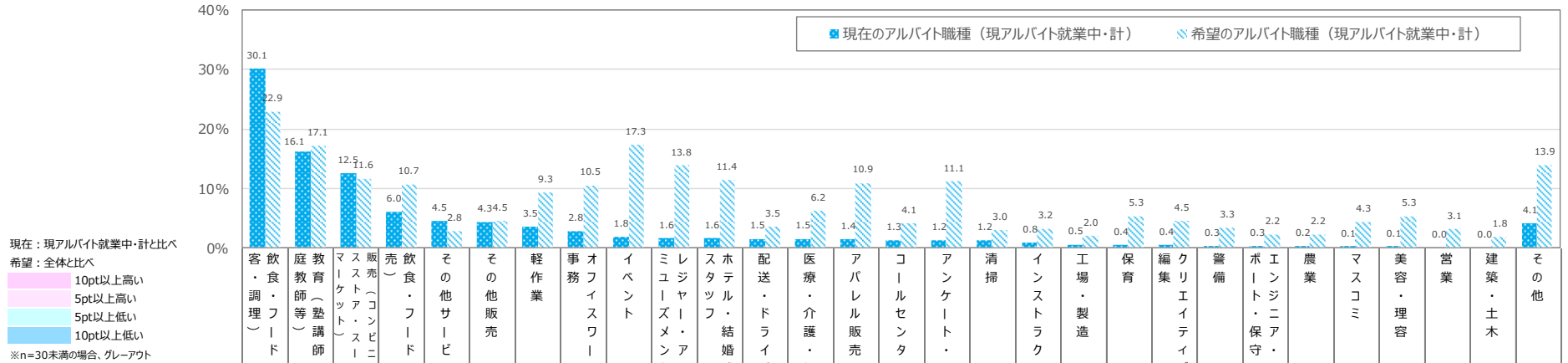

現在	現就業中	現アルバイト就業中・計	職種																																
			客・食・フード（接客・調理）	家庭教師等（塾講師・家庭教師）	スーパーマーケット	販売（コンビニエンスストア・スーパーマーケット）	飲食・フード（販売）	その他サービス業	その他販売	軽作業	事務	オフィスワーク	イベント	ミュージック・アート	レジャー・アミューズメント	ホテル・結婚式場	配達・ドライバー	医療・介護・福祉	アパレル販売	コールセンター	アンケート・調査	清掃	インストラクター	工場・製造	保育	編集	クリエイティブ	警備	ポイント・保守・サ	農業	マスコミ	美容・理容	営業	建築・土木	その他
		n=920	30.1	16.1	12.5	6.0	4.5	4.3	3.5	2.8	1.8	1.6	1.6	1.5	1.5	1.4	1.3	1.2	1.2	1.2	0.8	0.5	0.4	0.4	0.3	0.3	0.2	0.1	0.1	-	-	-	-	4.1	
		214	33.4	16.4	12.0	4.7	7.8	5.6	2.3	0.9	1.0	1.1	1.8	1.6	1.6	0.4	1.7	0.6	0.6	0.4	0.8	0.7	-	-	0.4	-	-	-	-	-	-	-	-	-	5.8
		212	31.3	10.9	13.8	6.3	5.1	5.6	3.2	2.9	3.2	2.0	1.0	0.8	1.4	2.0	2.6	0.8	2.6	0.3	1.0	-	-	-	-	-	-	0.2	-	-	-	-	-	-	3.0
		226	25.5	20.3	14.5	6.8	1.7	3.1	2.0	1.9	2.2	1.1	2.7	3.0	1.9	1.7	-	1.7	-	1.6	0.5	0.6	0.5	0.7	0.7	0.4	0.7	0.4	-	-	-	-	-	5.0	
		267	30.3	16.4	10.3	6.0	3.9	3.4	5.9	4.9	1.0	2.1	1.1	0.6	2.1	0.5	1.9	1.4	1.9	0.5	-	0.8	0.8	-	1.1	-	-	-	0.3	-	-	-	-	3.0	
		474	26.8	19.3	12.1	3.6	5.4	3.8	4.3	2.2	1.6	1.6	1.2	2.7	1.2	0.6	1.3	1.7	1.7	0.7	0.6	-	0.3	0.3	0.6	0.3	-	-	-	-	-	-	-	5.6	
		446	33.5	12.6	13.0	8.5	3.6	4.9	2.6	3.3	1.9	1.6	2.1	0.2	1.8	2.3	1.2	0.5	0.7	1.0	0.4	0.8	0.4	0.2	-	-	0.3	0.2	-	-	-	-	-	2.5	
		579	31.0	13.6	13.0	6.0	4.2	4.6	3.2	3.3	1.6	1.5	1.7	1.2	2.0	2.1	1.5	1.5	1.3	0.6	0.4	0.5	0.6	0.1	-	-	0.1	-	-	0.2	0.1	-	-	4.1	
		303	29.3	22.1	9.8	6.2	5.3	4.3	2.1	2.3	1.3	1.7	1.7	1.5	0.7	0.4	1.0	0.7	1.2	1.3	0.7	0.2	-	-	0.9	0.5	-	-	-	-	-	-	-	2.8	
希望	全体	1,141	24.1	16.4	12.8	11.7	2.7	4.5	11.9	11.9	18.1	14.4	11.4	3.5	6.4	10.6	4.3	12.5	5.2	2.9	2.3	5.0	4.8	3.5	3.3	3.0	4.1	5.0	2.6	2.2	13.4				
	現就業中	現アルバイト就業中・計	920	22.9	17.1	11.6	10.7	2.8	4.5	9.3	10.5	17.3	13.8	11.4	3.5	6.2	10.9	4.1	11.1	3.0	3.2	2.0	5.3	4.5	3.3	2.2	2.2	4.3	5.3	3.1	1.8	13.9			
		大学1年生	214	27.4	17.3	19.2	12.4	2.0	4.0	10.8	8.3	26.0	20.5	11.3	2.4	6.7	10.1	3.0	9.1	3.6	3.4	0.3	4.0	5.1	2.5	2.3	1.8	1.8	5.2	2.8	1.5	11.1			
		大学2年生	212	27.6	16.2	8.6	11.7	4.4	5.5	11.9	11.1	18.0	13.4	13.1	4.2	6.5	12.6	4.4	15.6	4.0	4.2	3.0	7.2	5.3	3.7	2.6	2.2	5.0	6.5	1.9	1.9	13.1			
		大学3年生	226	20.5	17.8	10.2	10.3	2.6	5.0	5.6	11.5	14.2	10.1	12.0	6.1	6.2	12.0	4.4	11.1	0.9	3.5	0.5	4.8	3.2	3.7	0.3	3.8	4.8	6.1	3.2	2.5	12.7			
		大学4年生	267	17.6	17.2	8.9	8.9	2.2	3.5	9.2	10.9	12.5	11.8	9.5	1.8	5.6	9.3	4.4	9.0	3.6	1.9	3.9	5.3	4.4	3.1	3.5	1.3	5.2	3.7	4.1	1.4	18.0			
		男性	474	21.2	22.1	12.1	9.1	2.5	4.3	9.6	7.8	10.8	10.7	5.7	4.8	5.5	6.5	3.3	12.0	2.9	3.6	3.3	4.6	4.1	5.2	3.7	2.6	4.1	2.5	3.5	3.1	17.8			
		女性	446	24.7	11.9	10.9	12.4	3.0	4.7	9.0	13.3	17.4	17.0	17.4	2.2	7.0	15.6	4.9	10.0	3.2	2.7	0.7	6.1	4.8	1.2	0.6	1.9	4.5	8.3	2.6	0.5	9.9			
		文系	579	19.7	16.1	11.8	10.4	3.4	4.5	9.4	12.7	17.4	13.7	11.5	3.0	4.9	11.5	4.9	10.4	3.4	3.9	1.5	5.8	4.6	3.6	2.3	1.7	6.4	6.4	2.6	1.5	15.0			
		理系	303	29.9	19.7	10.1	11.9	1.9	4.7	9.4	7.0	17.8	14.9	11.7	4.8	8.5	10.0	2.7	13.0	2.7	1.7	3.1	3.9	4.6	2.4	2.4	3.1	0.7	3.7	4.3	2.7	11.2			
非就業	アルバイト非就労・計	221	29.0	13.4	18.2	16.1	2.5	4.4	22.7	18.0	21.0	17.2	11.5	3.6	7.4	9.4	5.4	18.6	14.1	1.9	3.4	3.5	6.2	4.5	7.9	6.3	3.5	3.8	0.4	3.5	11.0				
	アルバイト経験あり	162	26.8	11.5	16.5	11.7	2.3	4.3	19.0	17.3	18.7	17.4	11.7	2.7	6.6	10.0	6.3	15.4	12.8	2.6	3.2	4.1	8.1	4.6	9.8	5.0	3.8	4.9	-	2.3	11.3				
	アルバイト経験なし	59	35.3	18.8	22.9	28.2	3.0	4.8	32.8	19.9	27.2	16.6	10.9	5.9	9.6	7.7	2.8	27.6	17.7	-	4.2	2.0	0.8	4.2	2.6	9.9	2.8	0.7	1.7	6.9	10.2				

勤務日数（現在・希望）

- ◆ 現アルバイト就業者・計で見ると、現在の【学期中】の平均アルバイト日数は2.8日、希望の平均アルバイト日数は3.0日と、いずれも【長期休み中】を下回る
現在の平均アルバイト日数は大学4年生で3.1日とやや多い
希望の平均アルバイト日数は現就業中の大学1年生と大学4年生で3.2日とやや多い
- ◆ 現アルバイト就業者・計で見ると、現在の【長期休み中】の平均アルバイト日数は3.5日、希望の平均アルバイト日数は3.8日
現在の平均アルバイト日数は大学1年生と大学4年生で3.7日とやや多い。希望の平均アルバイト日数は現就業中の大学1年生で4.1日と最も多い

【現在の勤務日数／希望の勤務日数（複数回答）】
※ベース：現在＝学期中／長期休暇中のアルバイト就業者 希望＝学期中／長期休暇中のアルバイト就業者＋非就業の学期中／長期休暇中のアルバイト意向者

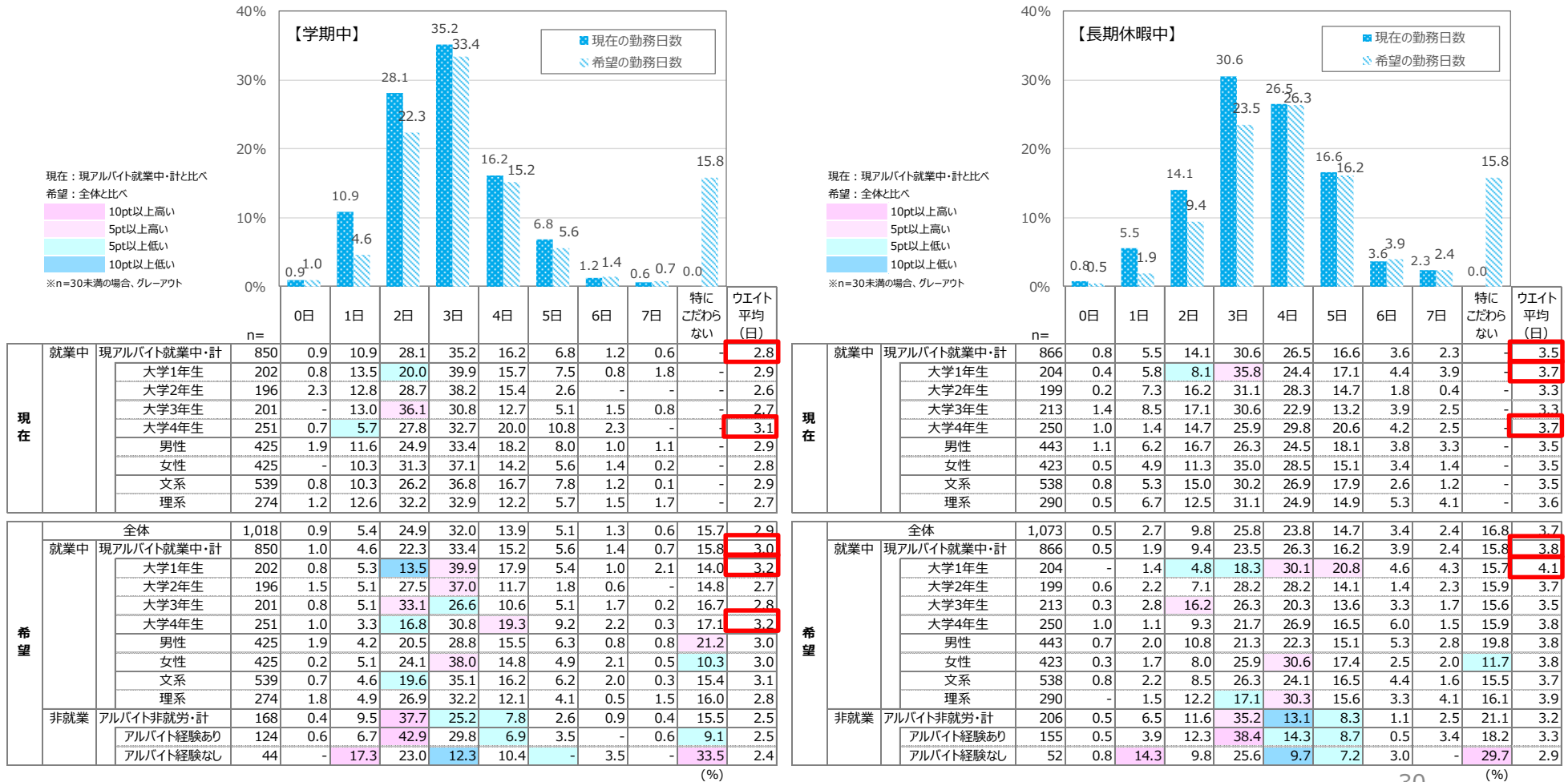

勤務曜日 (現在・希望)

- ◆【学期中】における現在のアルバイト曜日を現アルバイト就業中・計で見ると、「平日」は4割前後、「土曜日」が約6割で最多
希望のアルバイト曜日を現アルバイト就業中・計で見ると、「平日」「日曜日」は3割前後、「土曜日」が4割弱で最も多い
現在について、大学4年生で曜日全般にスコアがやや高め
- ◆【長期休み中】における現在のアルバイト曜日を現アルバイト就業中・計で見ると、「平日」「日曜日」は5割前後、「土曜日」が約6割で最多
希望のアルバイト曜日を現アルバイト就業中・計で見ると、「平日」「土曜日」は3割台、「日曜日」が3割弱で最も少ない
現在および希望のいずれも、大学1年生で曜日全般にスコアがやや高め

【現在の勤務曜日／希望の勤務曜日（複数回答）】

※ベース：現在 = 学期中／長期休暇中のアルバイト就業者 希望 = 学期中／長期休暇中のアルバイト就業者 + 非就業の学期中／長期休暇中のアルバイト意向者

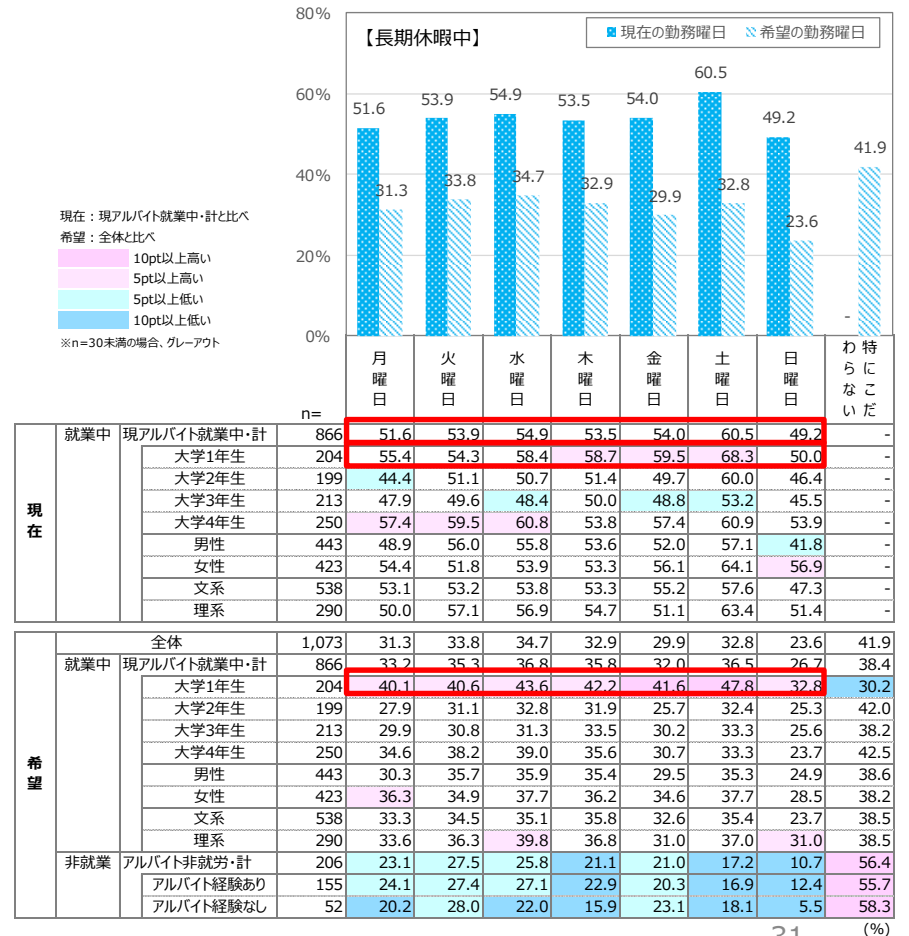
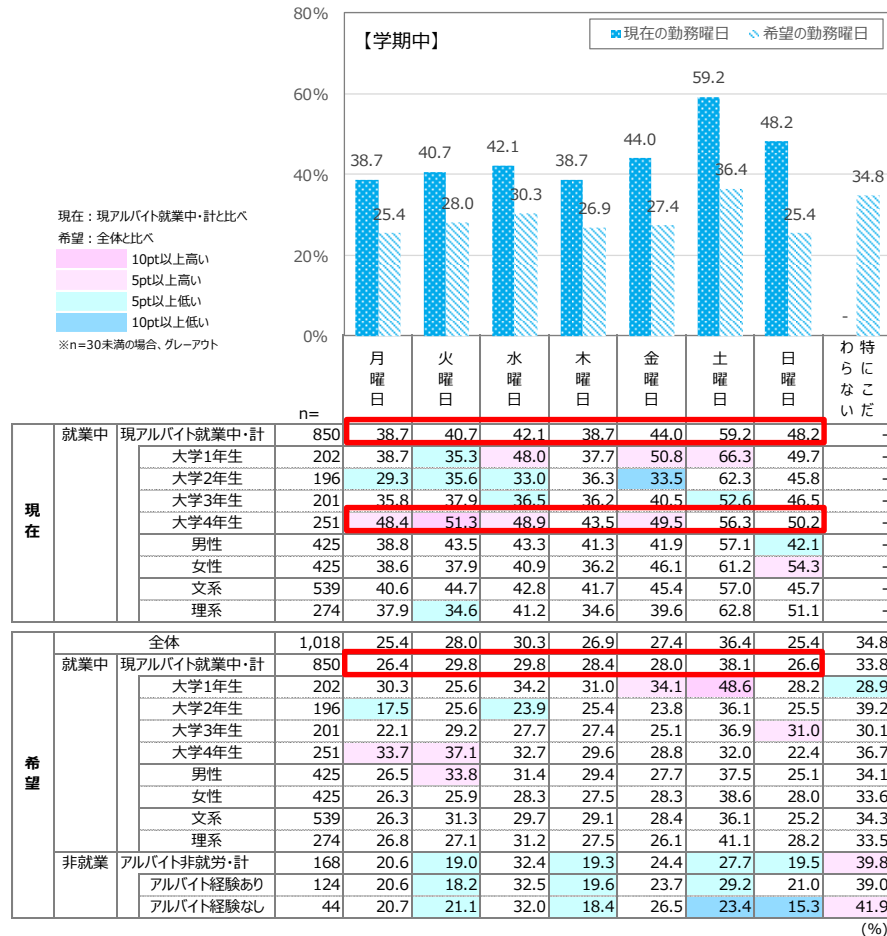

勤務時間（現在・希望）



- ◆ 現アルバイト就業者・計の、【学期中】における現在のおよび希望の平均勤務時間は4.6時間【長期休み中】と同様に、現在および希望の平均勤務時間は大学4年生で最も長い
- ◆ 現アルバイト就業者・計の、現在の【長期休み中】の平均勤務時間は5.4時間、希望の平均勤務時間は5.7時間と、希望がやや上回る
現在および希望の平均勤務時間は大学4年生で最も長い

【現在の勤務時間／希望の勤務時間（単一回答）】
 ※ベース：現在 = 学期中／長期休暇中のアルバイト就業者 希望 = 学期中／長期休暇中のアルバイト就業者 + 非就業者の学期中／長期休暇中のアルバイト意向者

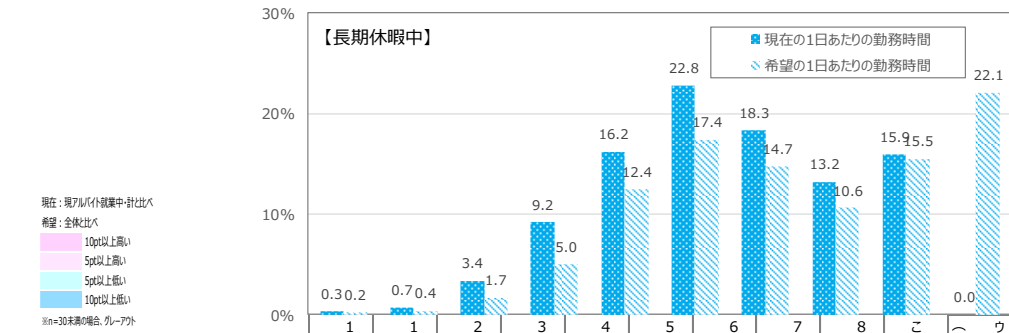
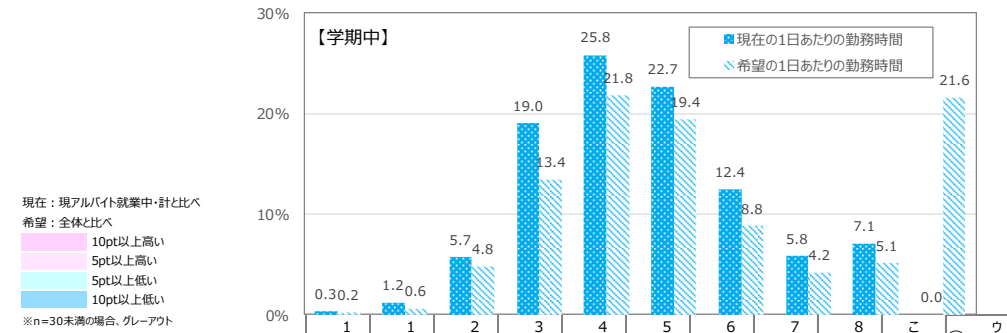

勤務状況	性別	学系	勤務時間 (時間)										(平均)	
			1時間未満	1時間程度	2時間程度	3時間程度	4時間程度	5時間程度	6時間程度	7時間程度	8時間以上	わからない		
現在	就業者	現アルバイト就業者・計	850	0.3	1.2	5.7	19.0	25.8	22.7	12.4	5.8	7.1	-	4.6
		大学1年生	202	0.8	1.0	7.8	16.4	34.7	22.1	10.7	1.6	4.9	-	4.3
		大学2年生	196	0.4	2.3	3.3	20.7	22.0	26.1	14.9	3.4	7.0	-	4.6
		大学3年生	201	-	1.1	3.7	29.2	24.2	18.0	11.4	8.2	4.2	-	4.4
		大学4年生	251	-	0.6	7.6	11.8	22.7	24.2	12.6	9.1	11.3	-	4.9
		男性	425	0.4	2.1	7.0	19.2	25.3	19.8	12.3	5.4	8.5	-	4.5
		女性	425	0.2	0.3	4.5	18.9	26.2	25.6	12.5	6.2	5.7	-	4.6
		文系	539	0.1	1.2	4.9	17.4	25.8	25.4	13.8	5.7	5.6	-	4.6
		理系	274	0.6	1.4	6.7	21.2	26.8	17.9	10.1	5.9	9.4	-	4.5
		希望	就業者	全体	1,018	0.4	0.7	5.8	15.2	21.4	18.6	7.9	3.8	4.8
現アルバイト就業者・計	850			0.2	0.6	4.8	13.4	21.8	19.4	8.8	4.2	5.1	21.6	4.6
大学1年生	202			0.8	0.6	3.6	13.2	30.7	17.5	7.8	2.8	1.9	21.0	4.3
大学2年生	196			-	0.4	3.4	18.7	18.1	22.4	10.5	1.5	5.1	20.0	4.5
大学3年生	201			-	0.8	5.5	17.8	18.1	16.4	9.6	5.1	3.7	23.1	4.4
大学4年生	251			-	0.6	6.3	5.9	20.6	21.1	7.8	6.6	8.8	22.3	4.9
男性	425			0.4	1.0	6.3	13.1	22.9	17.4	6.7	2.6	4.8	24.8	4.4
女性	425			-	0.2	3.3	13.7	20.7	21.4	11.0	5.7	5.5	18.5	4.8
文系	539			-	0.4	3.9	10.8	21.7	21.2	9.1	3.5	5.1	24.4	4.7
理系	274			0.6	1.1	6.1	17.7	22.4	17.6	8.9	5.0	4.3	16.2	4.4
非就業者	アルバイト非就労・計	168	1.5	1.4	10.9	24.0	19.4	14.6	3.3	2.0	3.2	19.6	3.8	
	アルバイト経験あり	124	0.6	1.3	6.4	25.6	18.9	14.6	4.1	2.8	4.4	21.4	4.1	
	アルバイト経験なし	44	4.0	1.8	23.9	19.7	20.6	14.6	1.1	-	-	14.4	3.2	

勤務状況	性別	学系	勤務時間 (時間)										(平均)	
			1時間未満	1時間程度	2時間程度	3時間程度	4時間程度	5時間程度	6時間程度	7時間程度	8時間以上	わからない		
現在	就業者	現アルバイト就業者・計	866	0.3	0.7	3.4	9.2	16.2	22.8	18.3	13.2	15.9	-	5.4
		大学1年生	204	0.8	0.6	4.6	6.9	21.4	24.7	13.6	10.8	16.7	-	5.3
		大学2年生	199	0.4	0.8	2.9	10.1	14.0	26.4	22.5	9.9	13.1	-	5.3
		大学3年生	213	-	1.5	4.2	12.4	15.7	18.1	21.9	14.1	12.1	-	5.3
		大学4年生	250	-	-	2.1	7.7	14.2	22.3	15.6	17.2	20.8	-	5.3
		男性	443	0.4	1.4	4.1	11.1	16.2	21.3	17.9	11.2	16.4	-	5.3
		女性	423	0.2	-	2.6	7.3	16.2	24.4	18.7	15.4	15.4	-	5.6
		文系	538	0.1	0.5	2.9	9.5	15.5	26.1	18.5	12.7	14.1	-	5.4
		理系	290	0.6	1.1	3.9	8.8	17.6	17.4	18.4	13.5	18.6	-	5.5
		希望	就業者	全体	1,073	0.4	0.5	1.8	5.1	13.3	17.4	14.0	9.7	14.3
現アルバイト就業者・計	866			0.2	0.4	1.7	5.0	12.4	17.4	14.7	10.6	15.5	22.1	5.7
大学1年生	204			0.8	0.6	1.9	5.1	13.8	16.4	11.8	12.7	14.4	22.5	5.6
大学2年生	199			-	0.4	1.9	6.1	12.8	18.0	19.8	7.2	15.7	18.1	5.6
大学3年生	213			-	0.7	1.7	6.5	10.4	18.2	14.7	11.6	11.9	24.3	5.6
大学4年生	250			-	-	1.4	2.7	12.7	17.2	12.8	10.7	19.3	23.1	5.9
男性	443			0.4	0.6	2.3	5.1	14.2	17.9	13.4	8.2	13.7	24.2	5.5
女性	423			-	0.2	1.2	4.9	10.6	16.9	16.0	13.1	17.4	19.9	5.9
文系	538			-	0.4	0.7	5.2	12.0	19.0	14.8	9.2	15.1	23.7	5.7
理系	290			0.6	0.5	3.2	4.6	12.8	14.4	15.5	12.9	16.1	19.5	5.7
非就業者	アルバイト非就労・計	206	1.2	0.8	1.9	5.8	17.0	17.4	11.2	5.8	9.1	29.8	5.1	
	アルバイト経験あり	155	0.5	1.1	1.4	4.6	17.1	16.6	12.2	7.8	12.1	26.7	5.4	
	アルバイト経験なし	52	3.4	-	3.4	9.4	16.6	19.9	8.3	-	-	39.0	4.1	

勤務期間（現在・希望）



- ◆ 現アルバイト就業中・計でみると、現在の平均アルバイト期間は19.4ヶ月
- ◆ 【学期中】における現アルバイト就業中・計の希望をみると、20.9ヶ月。大学4年生が最も長く26.0ヶ月
- ◆ 【長期休暇中】における現アルバイト就業中・計の希望をみると、1.1ヶ月。大学1年生が最も長く1.3ヶ月

【現在のアルバイト先における勤務期間／希望の勤務期間（単一回答）】
 ※ベース：現在 = アルバイト就業者 希望 = アルバイト就業者 + 非就業の学期中／長期休暇中のアルバイト意向者

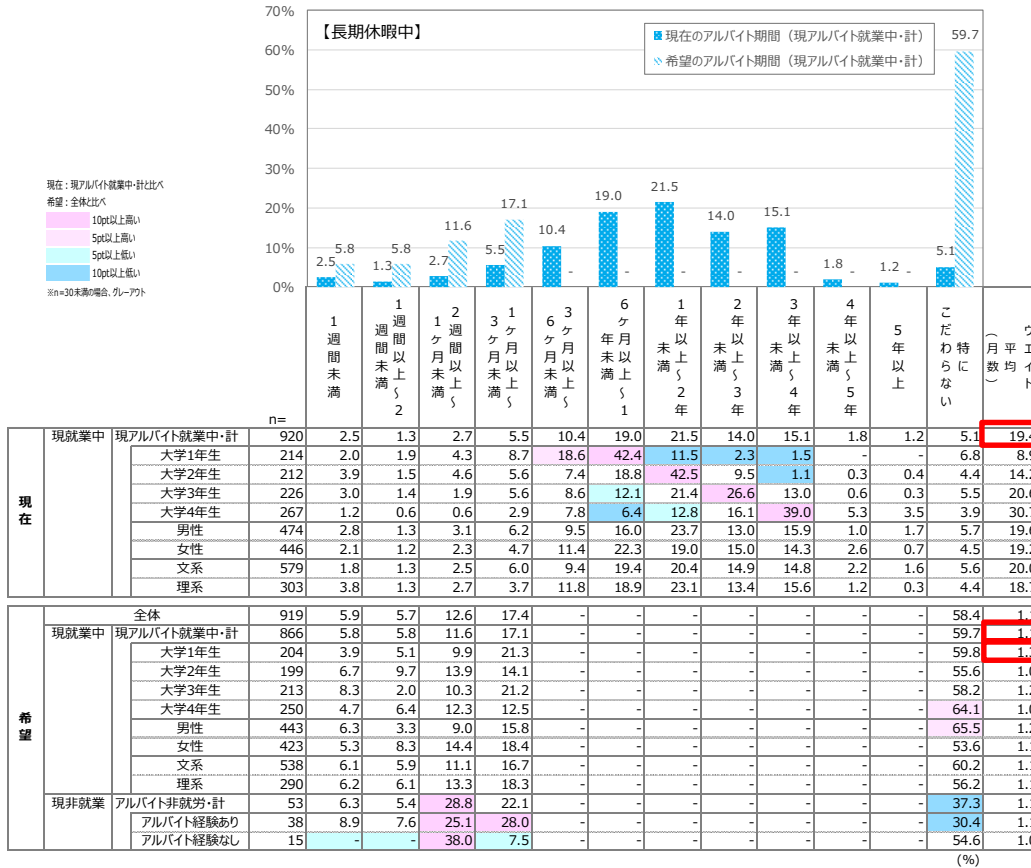
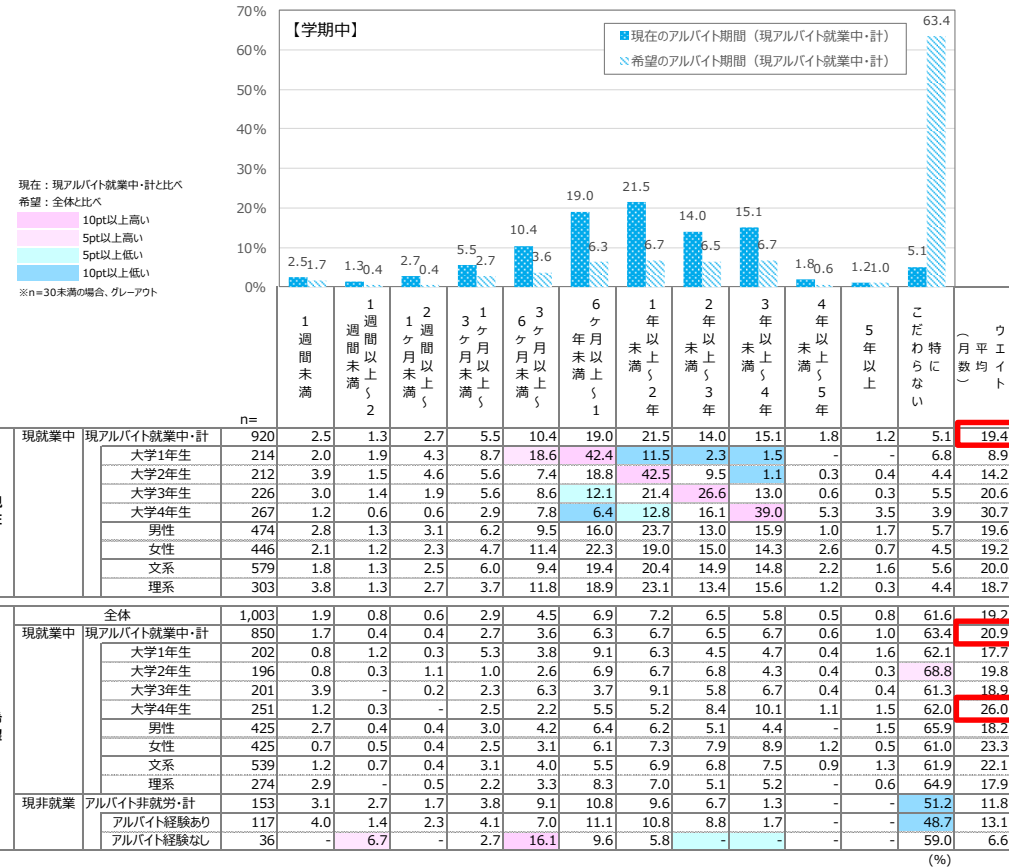

[データ編] 2-3

大学生のアルバイト探しに
関する意識

仕事探しの重視点：絶対条件

- ◆ 現アルバイト就業中・計でみると、【仕事内容】では「未経験でもできる仕事である」、【職場の雰囲気・環境】では「職場の雰囲気が楽しい・アットホームな職場である」、【待遇】では「給与が高い」、【エリア・通いやすさ】では「自宅から近い」、【勤務条件】では「シフトの融通がきく」が特に高い
- ◆ 【勤務条件】の「シフトの融通がきく」「学業への理解がある」は、現就業中の女性でやや高め。また非就業者で項目全般に高め

【アルバイト探しの際に絶対になくってはならない条件（複数回答）】

※ベース：アルバイト就業者+アルバイト意向者

※各カテゴリ内について、全体のスコアで降順ソート

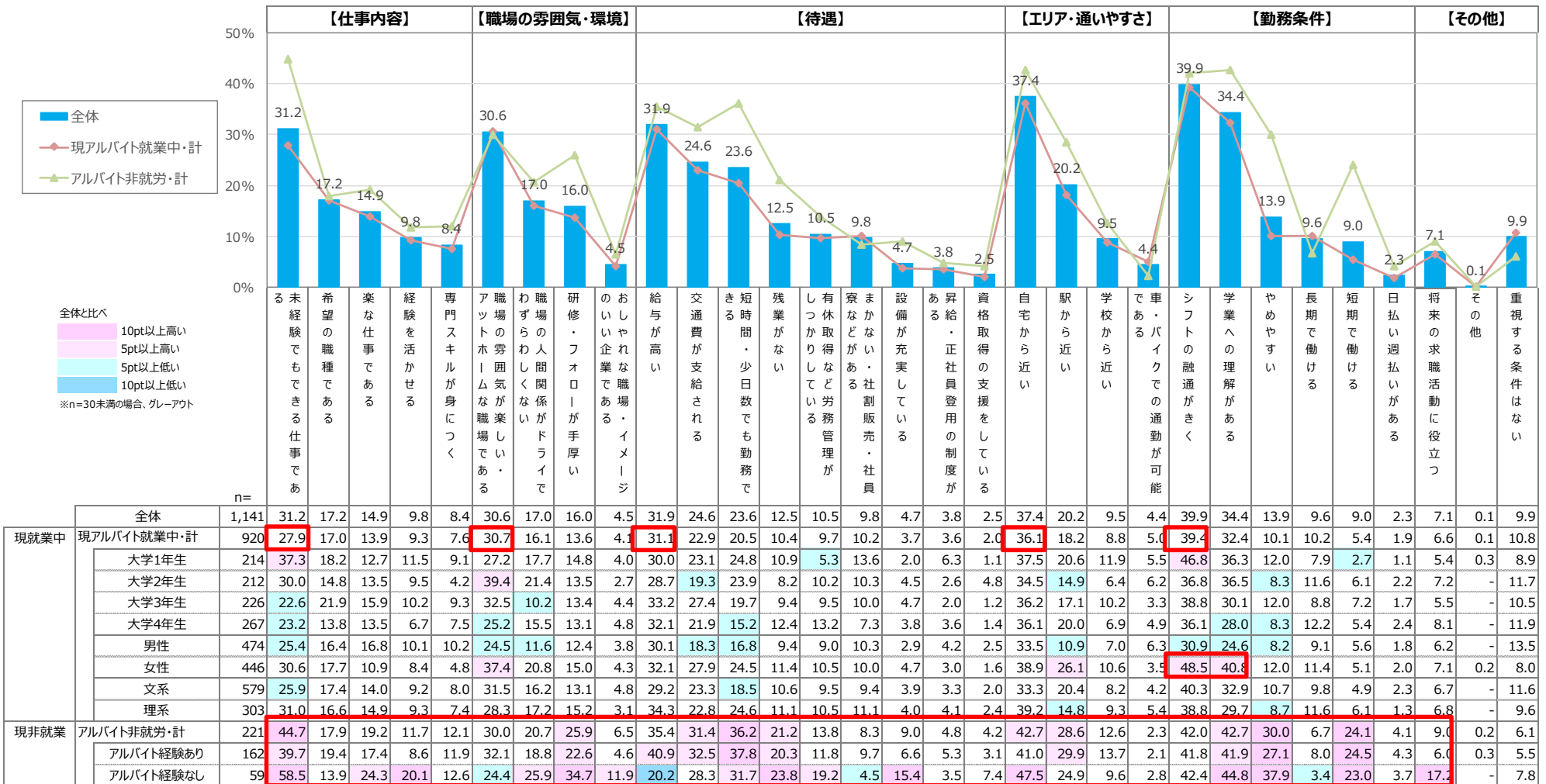

仕事探しの重視点：あったら良いが、必須ではない

- ◆ 現アルバイト就業中・計でみると、【仕事内容】では「楽な仕事である」、【職場の雰囲気・環境】では「おしゃれな職場・イメージのいい企業である」、【待遇】では「給与が高い」、【エリア・通いやすさ】では「自宅から近い」、【勤務条件】では「やめやすい」が特に高い
- ◆ 「やめやすい」は、現アルバイト就業中・計をアルバイト非就労・計が上回る

【アルバイト探しの際にあったらいいが必須ではない条件（複数回答）】

※ベース：アルバイト就業者+アルバイト意向者

※各カテゴリ内について、全体のスコアで降順ソート

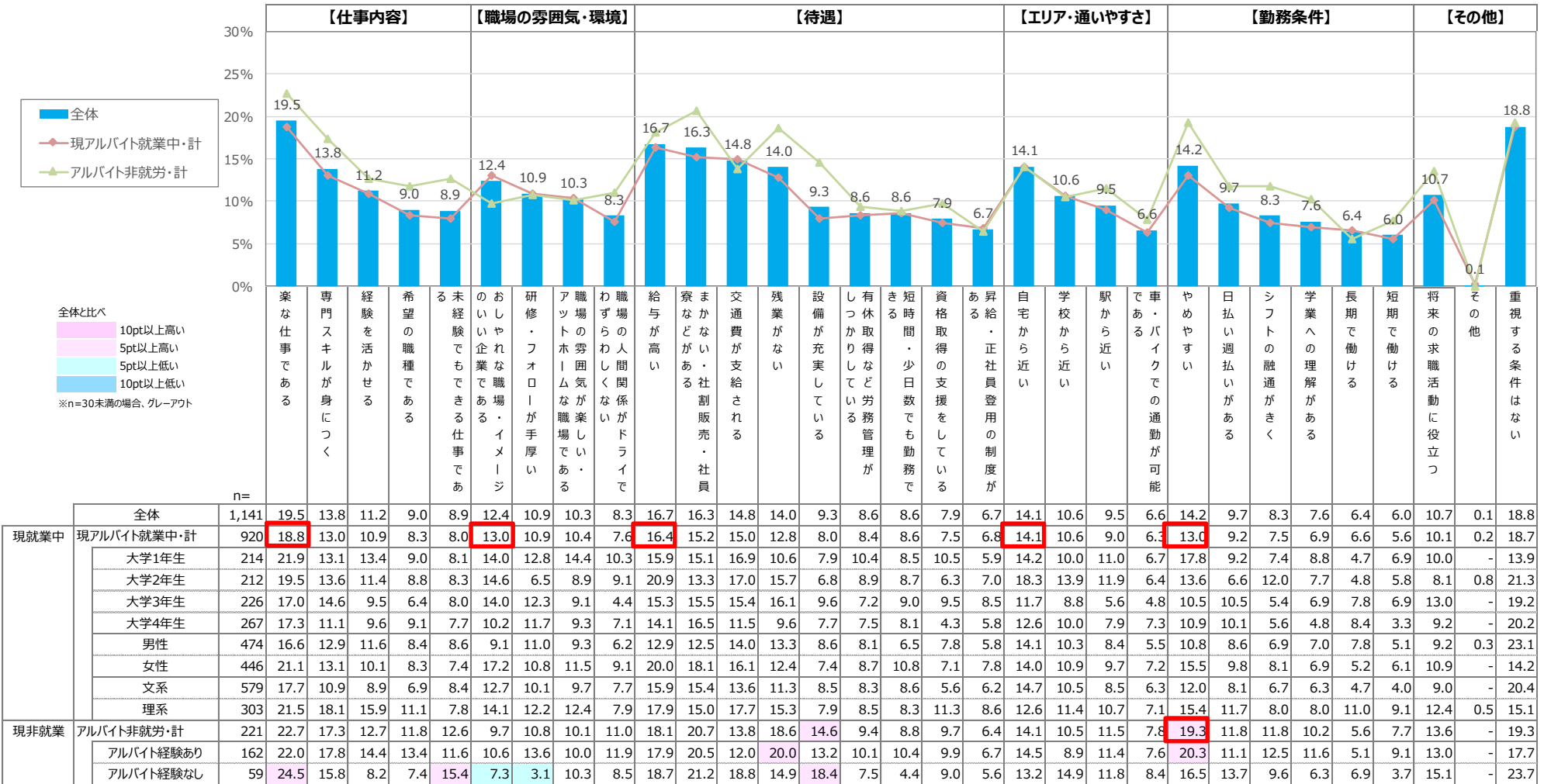

- ◆ 現アルバイト就業中・計で見ると、「決め手となったきっかけや要因はない」を除けば「時給やシフトの融通などの勤務条件について詳細を教えてくれた」「応募後にすぐに企業から連絡がきた」「採用担当者が話しやすい雰囲気だった」などが比較的高い
- ◆ 「時給やシフトの融通などの勤務条件について詳細を教えてくれた」は現就業中の女性で高め

【応募してから入社までの期間で、入社の決め手となった要因（複数回答）】

※ベース：アルバイト就業者+非就業の大学生でアルバイト経験者

※各カテゴリ内について、全体のスコアで降順ソート

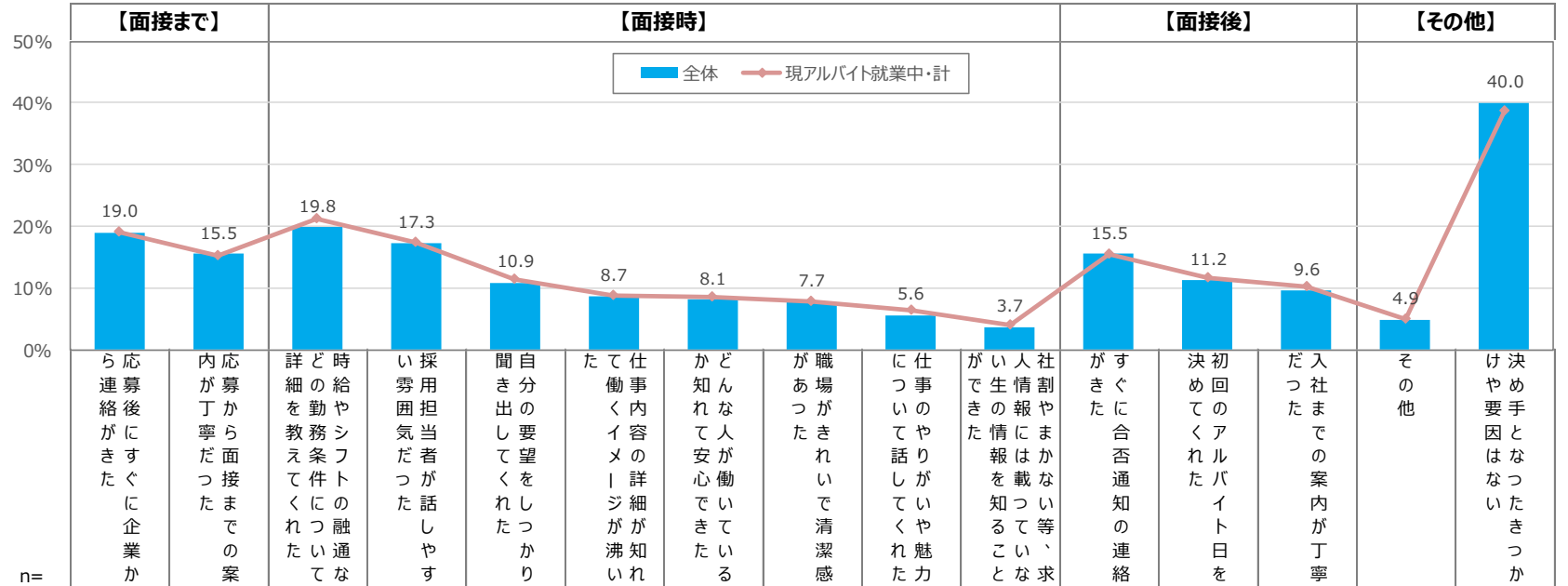

全体と比べ
 10pt以上高い
 5pt以上高い
 5pt以上低い
 10pt以上低い
 ※n=30未満の場合、グレーアウト

	n=	スコア															
		ら応募後にすぐに企業が	内応募丁寧だったか	詳細を教えた	時給やシフトの融通	採用担当者が話しやす	自分出望をくれた	仕事内容の詳しい情報が	か知られて安心できて	が職場がきれい清潔感	に仕事のやりがい魅力	が人情や情報を知りたい	がすぐに合否通知の連絡	決めるのアルバイト日	だ入社までの案内が丁寧	その他	決め手とならなかった
全体	1,120	19.0	15.5	19.8	17.3	10.9	8.7	8.1	7.7	5.6	3.7	15.5	11.2	9.6	4.9	40.0	
現就業中	現アルバイト就業中・計	920	19.1	15.2	21.3	17.3	11.4	8.8	8.5	7.9	6.4	3.9	15.5	11.6	10.1	4.9	38.7
	大学1年生	214	19.0	13.5	18.8	17.7	11.6	8.9	7.6	9.0	5.8	3.6	15.1	12.0	10.4	5.9	36.6
	大学2年生	212	18.1	15.9	19.4	17.8	8.7	9.9	8.4	7.0	4.7	3.0	15.4	10.1	8.7	3.4	43.5
	大学3年生	226	17.0	14.6	23.8	16.0	7.3	6.6	7.3	6.9	5.8	4.3	15.2	13.5	9.3	2.9	40.6
	大学4年生	267	21.8	16.5	22.6	17.6	16.8	9.9	10.3	8.6	8.9	4.5	16.1	10.8	11.5	6.8	34.9
	男性	474	16.5	15.2	16.5	13.0	8.3	8.6	6.9	5.3	6.4	3.5	12.0	9.4	8.3	3.9	43.5
	女性	446	21.9	15.2	26.3	21.8	14.7	9.0	10.2	10.7	6.5	4.3	19.1	13.9	11.9	5.8	33.5
	文系	579	19.8	14.7	20.9	18.9	11.2	8.7	8.2	8.8	7.3	4.2	16.2	12.7	10.6	4.5	38.8
	理系	303	18.1	16.4	21.9	13.5	12.4	9.6	9.2	7.1	5.3	3.8	12.7	10.3	8.4	5.3	38.5
現非就業	アルバイト非就労・計	200	18.4	16.7	13.0	17.2	8.7	7.8	6.0	6.7	1.8	2.7	15.5	9.4	7.6	4.9	46.0

アルバイトを始める際の不安要素

- ◆ 現アルバイト就業中・計でみると、【働く人・環境に対する不安】では「職場の人間関係」が、【シフトに対する不安】では「シフトの融通がきくか」、【アルバイト以外のこととの両立に対する不安】では「学業と両立できるか」、【仕事内容に対する不安】では「仕事がきつくないか」などが特に高い
- ◆ 項目全般に非就業者でスコアが高め

【新しくアルバイトを始める際に不安なこと（複数回答）】
 ※ベース：アルバイト就業者+非就業のアルバイト意向者

※各カテゴリ内について、全体のスコアで降順ソート

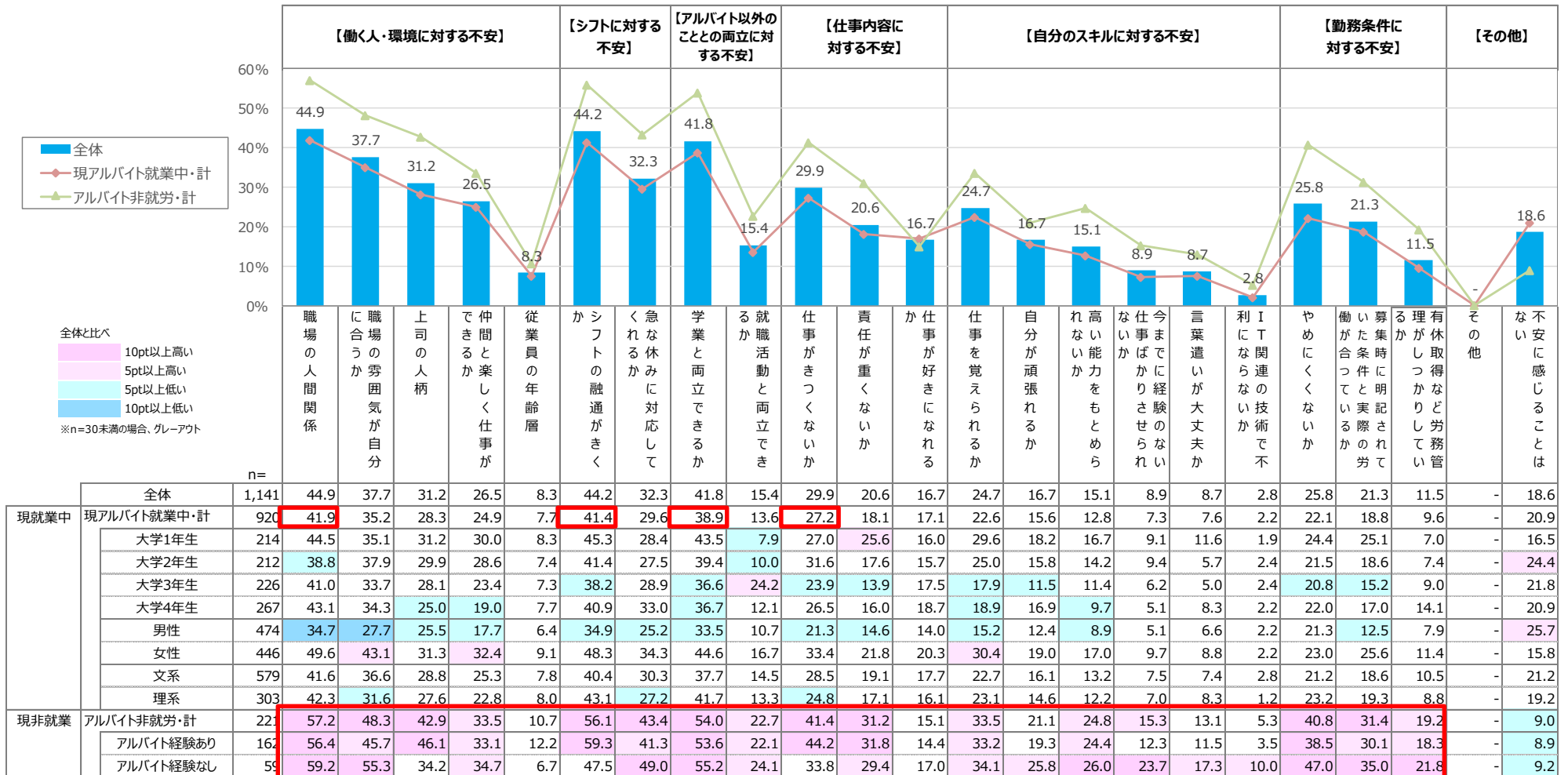

[データ編] 2-4

非就業理由と就業意向

非就業理由



- ◆ アルバイト非就労・計でみると、「学校生活（学業・部活など）との両立が難しい」が最も高く、次いで「プライベート（習い事・趣味・社会活動など）を大事にしたい」「なんとなく働きたくない」が続く
- ◆ 「学校生活（学業・部活など）との両立が難しい」は大学2年生および理系でやや高め。「就職活動との両立が難しい」は大学3年生で高め

【アルバイトをしていない理由（複数回答）】

※ベース：アルバイト非就業者

※アルバイト非就労・計のスコアで降順ソート

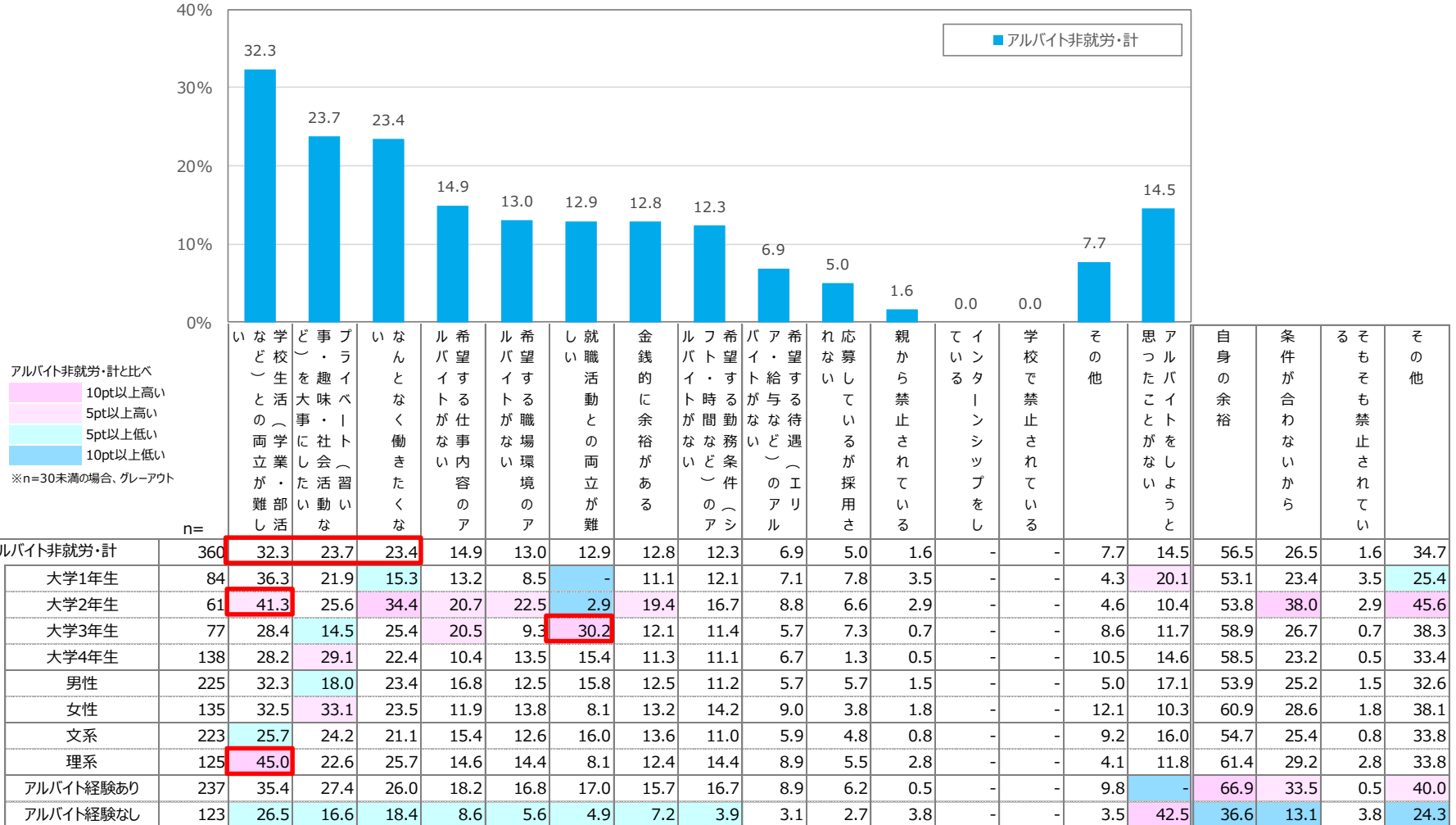

[データ編] 2-5

現在のアルバイトへの意識

アルバイト就業の目的（複数回答）

- ◆ 現アルバイト就業中・計でみると、「貯金をするため」「趣味のため」「自分の生活費のため」「交際費のため」などが上位にあがる
- ◆ 「自分の生活費のため」「交際費のため」は大学4年生でやや高め
- ◆ アルバイト意向のある非就労者の「貯金をするため」のスコアは、現アルバイト就業中・計をやや上回る

【アルバイトをする目的（複数回答）】

※ベース：アルバイト就業者+非就業のアルバイト意向者

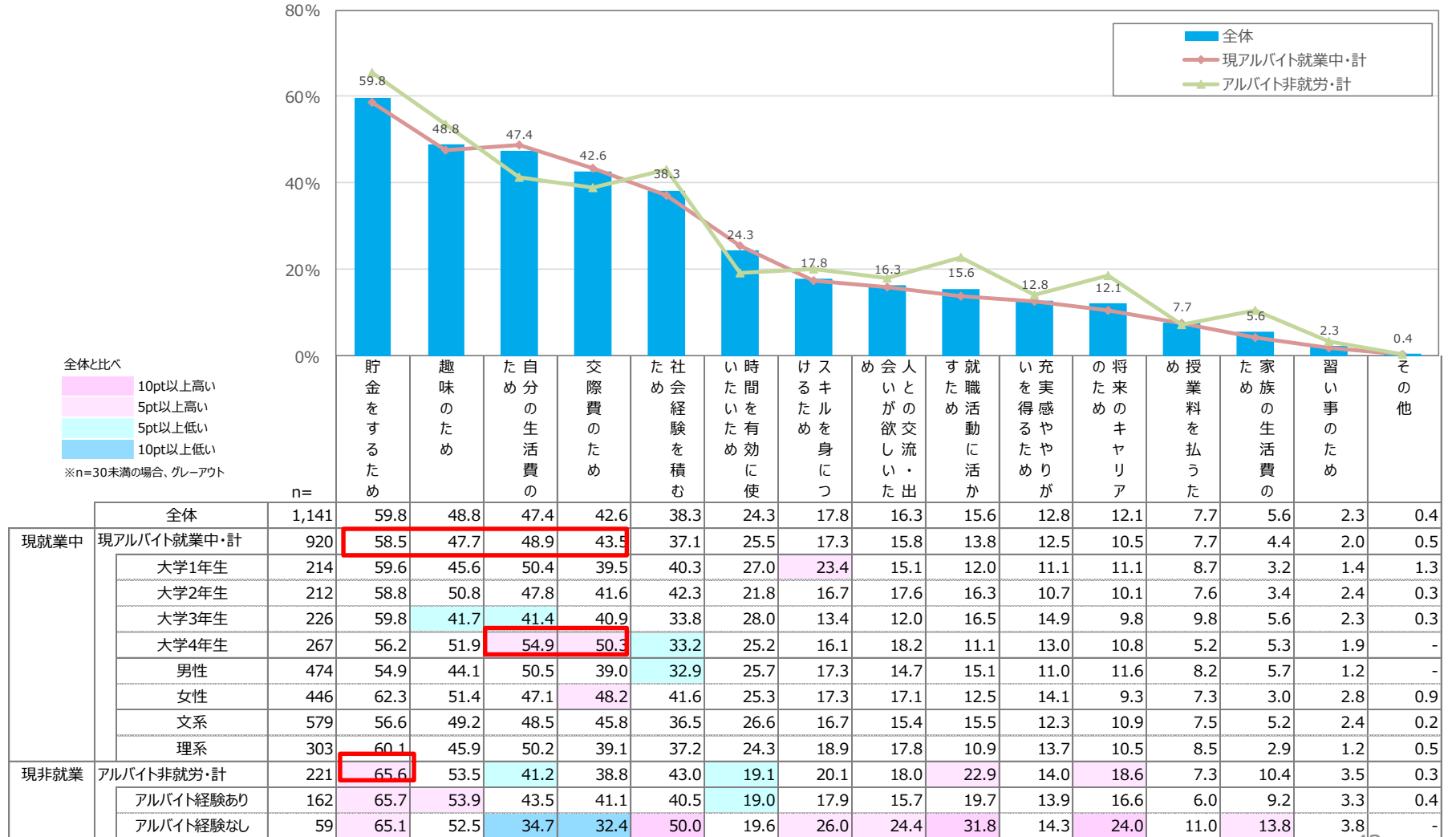

アルバイト就業の目的（単一回答）

- ◆ 現アルバイト就業中・計でみると、「自分の生活費のため」「貯金をするため」「趣味のため」「交際費のため」が特に高い
- ◆ 現アルバイト就業中・計は、「自分の生活費のため」「交際費のため」においてアルバイト非就労・計をやや上回る

【アルバイトをする目的（複数回答）】

※ベース：アルバイト就業者+非就業のアルバイト意向者

※全体のスコアで降順ソート

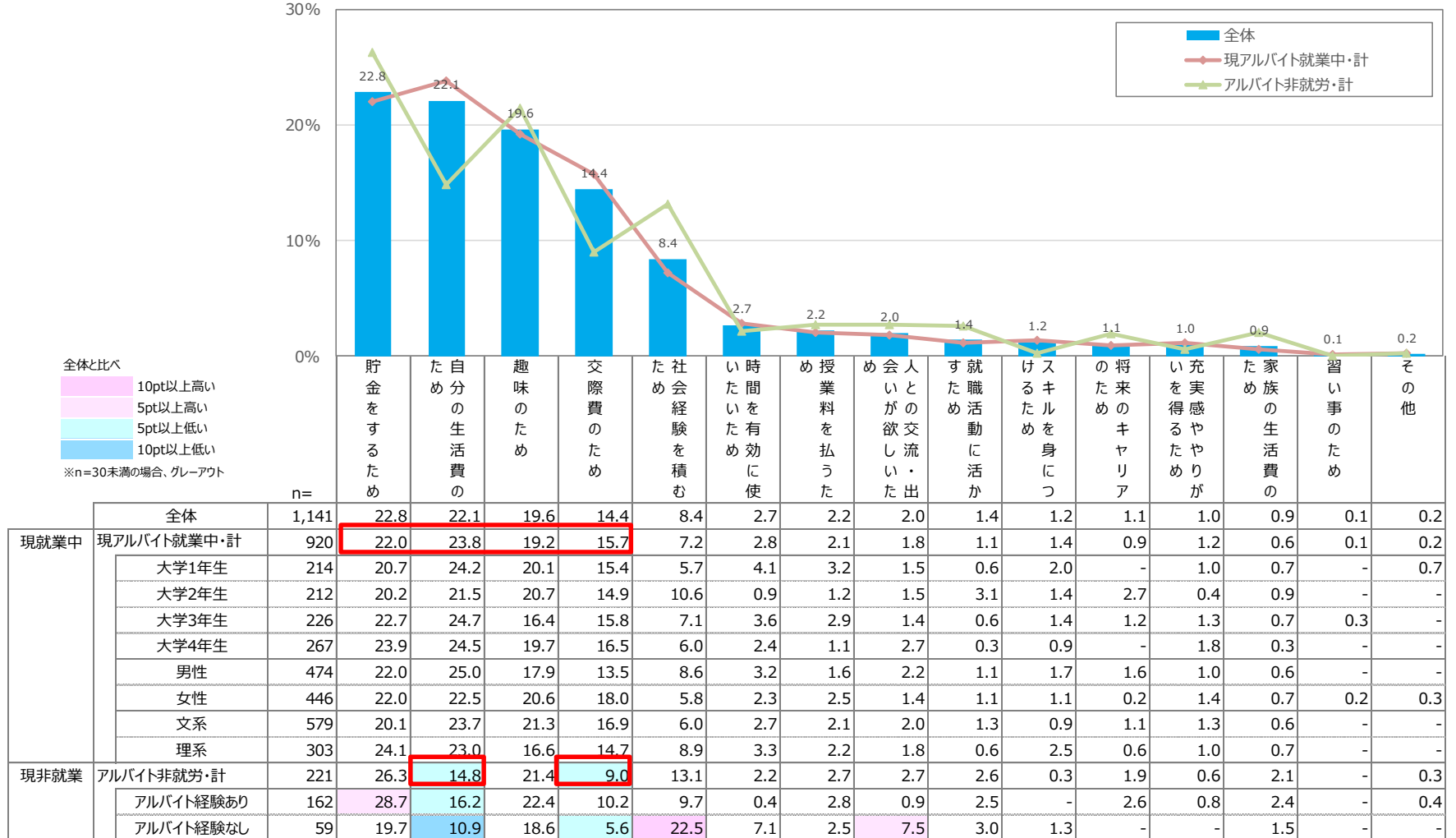

アルバイト先に対する意識：継続意向

◆ 現アルバイト就業中・計でみると、TOP2は8割強、BTM2は2割弱と、肯定意見が否定意見を大きく上回る

【現在のアルバイト先で長く働きたいと思えるか（単一回答）】

※ベース：アルバイト就業者

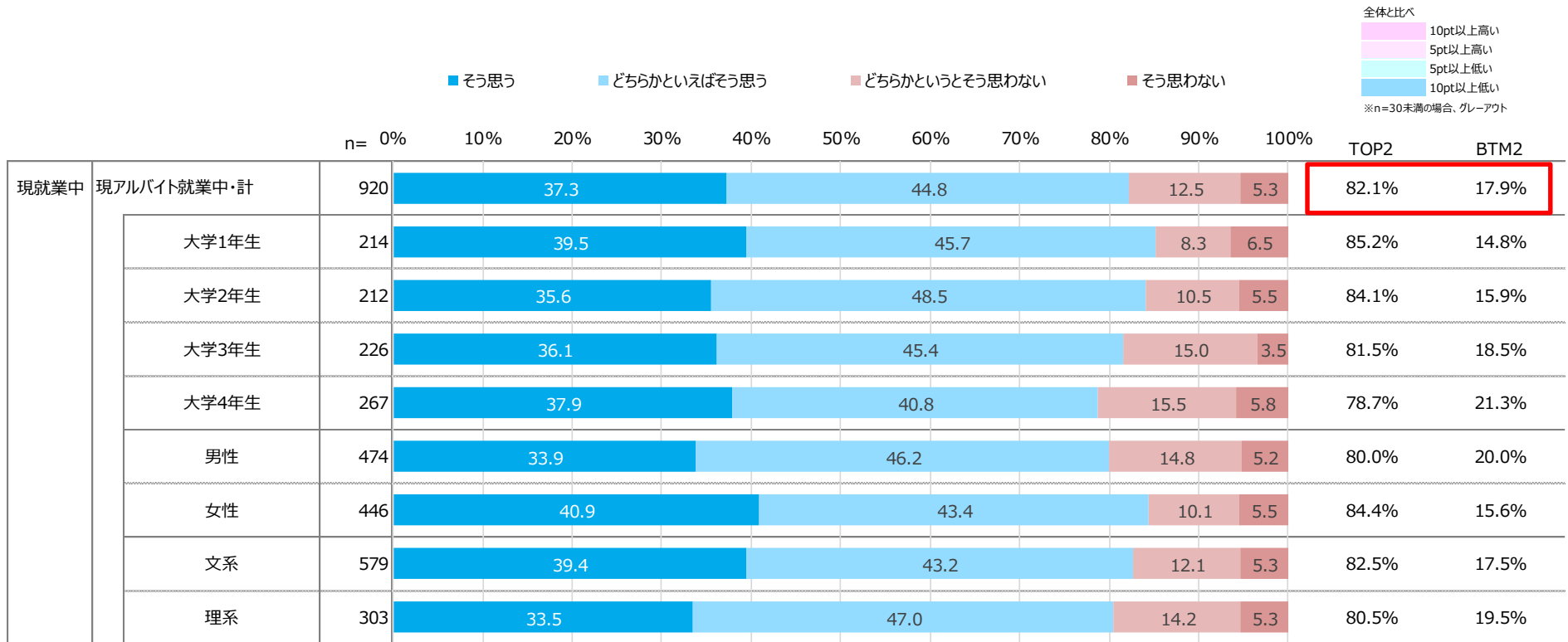

アルバイト先に対する意識：満足度

- ◆ 現アルバイト就業中・計で見ると、TOP2は8割強、BTM2は2割弱と、肯定意見が否定意見を大きく上回る
- ◆ 大学1年生でTOP2がやや低め

【現在のアルバイト先に満足しているか（単一回答）】
 ※ベース：アルバイト就業者

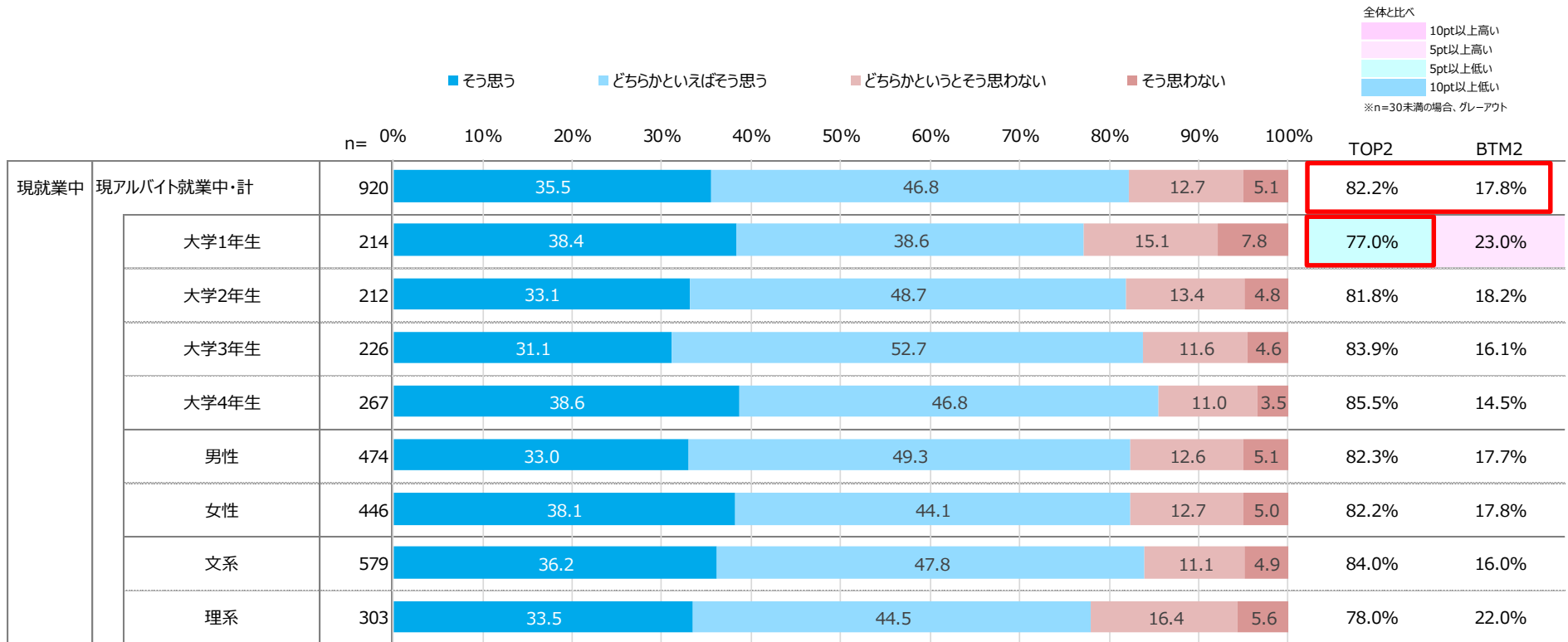

アルバイト先に対する意識：前向きさ

◆ 現アルバイト就業中・計でみると、TOP2は8割強、BTM2は2割弱と、肯定意見が否定意見を大きく上回る

【現在のアルバイトに前向きに取り組めるか（単一回答）】

※ベース：アルバイト就業者

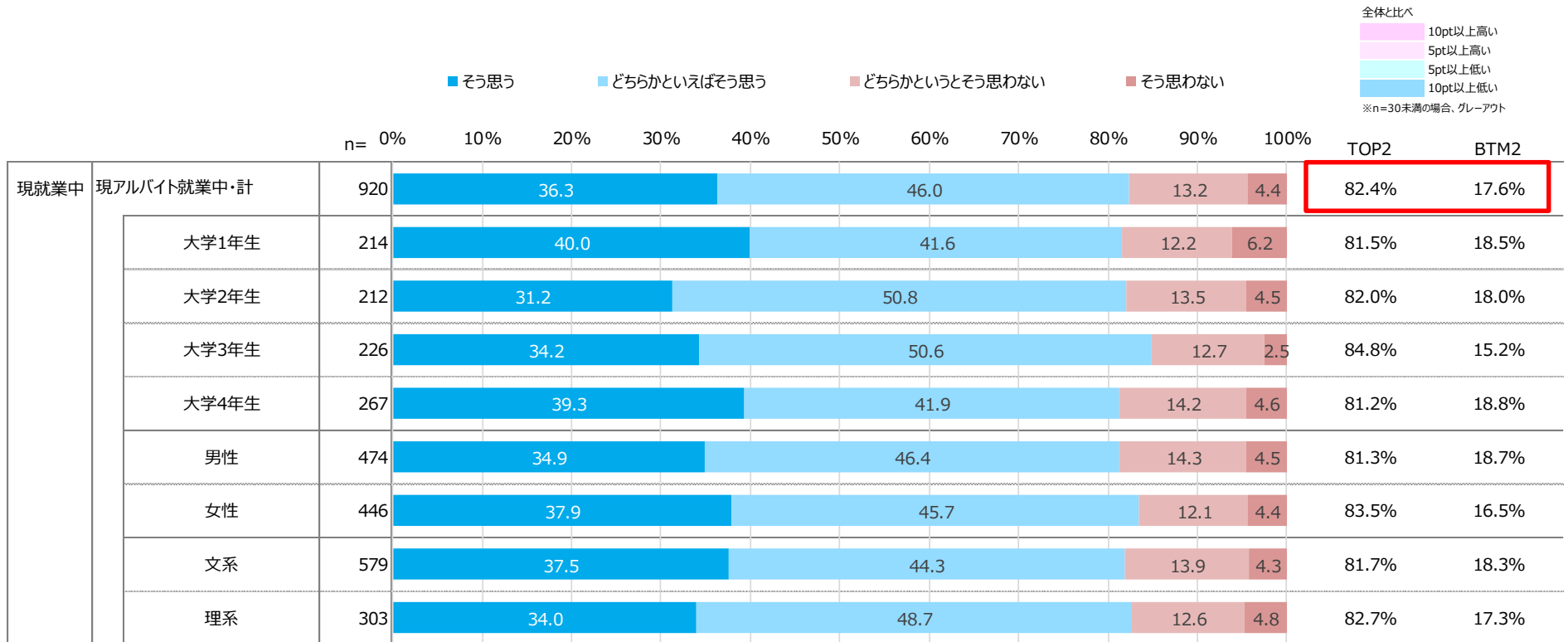

アルバイト先に対する意識：推奨度

- ◆ 現アルバイト就業中・計で見ると、TOP2は7割弱、BTM2は3割台半ばと、肯定意見が否定意見を大きく上回る
- ◆ 大学1年生でTOP1が高い

【現在のアルバイト先を家族や友人に薦めたいと思えるか（単一回答）】

※ベース：アルバイト就業者

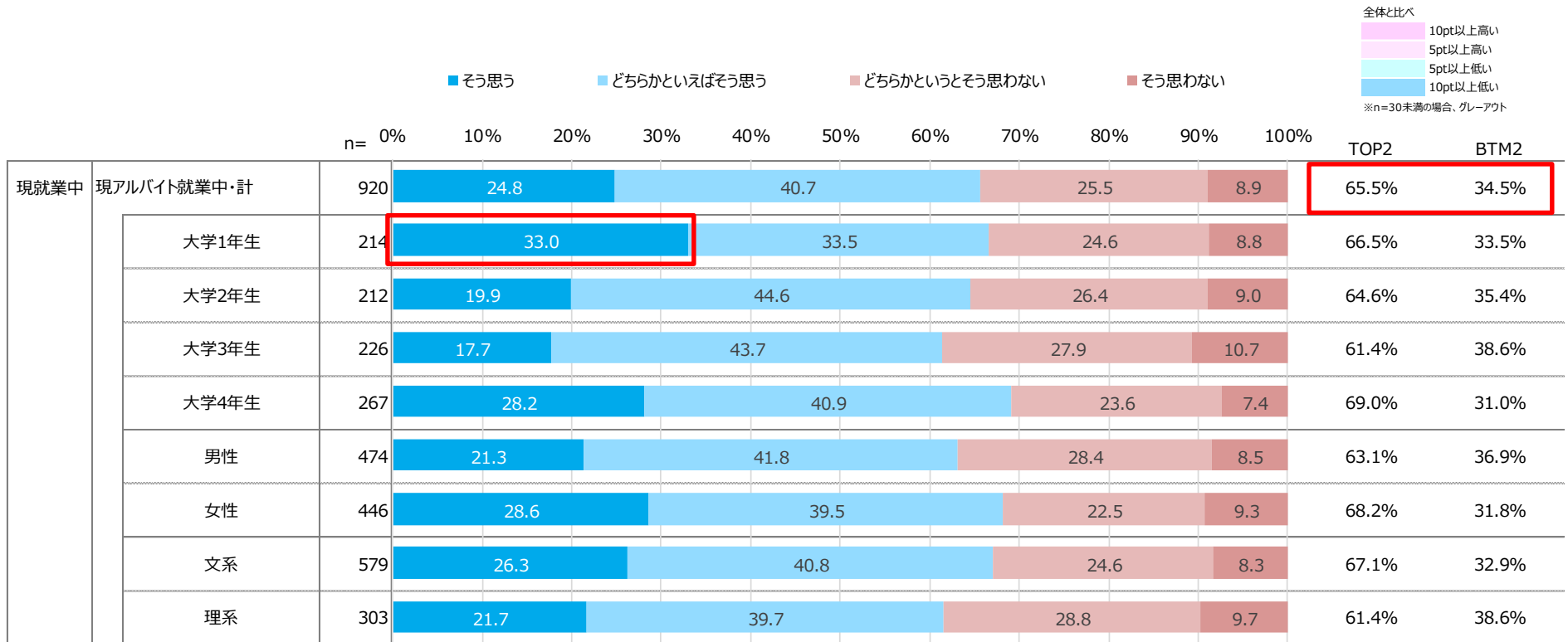

継続意向とアルバイト先の実情



◆ 現在のアルバイト先について当てはまるものを現職場への【継続意向あり】層と【継続意向なし】層で比較をすると、「やりがいを感じる」「人間関係がよい職場である」「仲間と楽しく仕事ができる」「職場の雰囲気や環境が自分に合っている」の項目で差が大きく、【継続意向あり】の方が高いスコアとなっている。

【現在のアルバイト先について当てはまるもの（複数回答）】
※ベース：アルバイト就業者

※各カテゴリ内について、差分のスコアで降順ソート

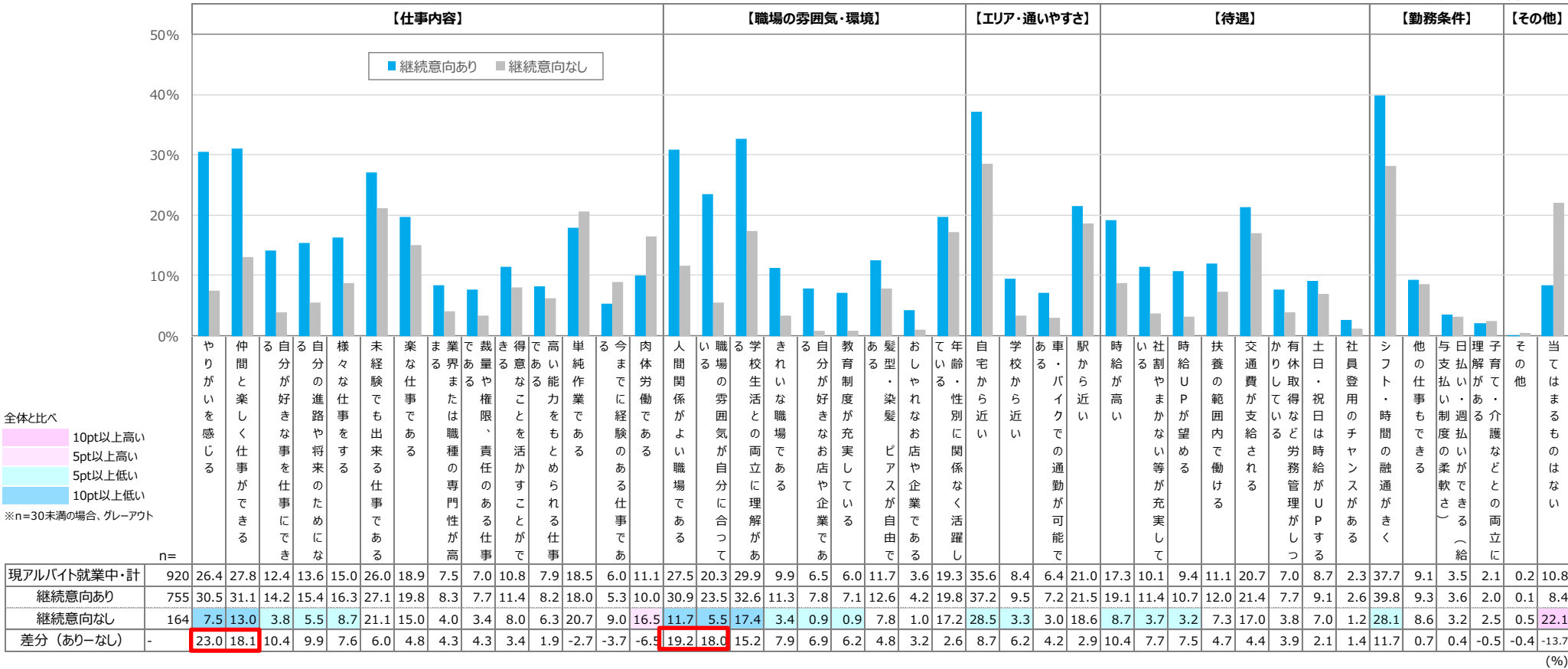

継続意向とやりがい



- ◆ やりがいを感じたときについて、現職場への【継続意向あり】層と【継続意向なし】層で比較をすると、【継続意向あり】層の方がやりがいを感じられた場面が多い
- ◆ 差分が大きかったのが「自分の成長を感じたとき」「仲間と楽しく仕事できたとき」「仕事の成果を褒められたとき」

【現在のアルバイトでやりがいに感じる時複数回答】
 ※ベース：アルバイト就業者

※差分のスコアで降順ソート

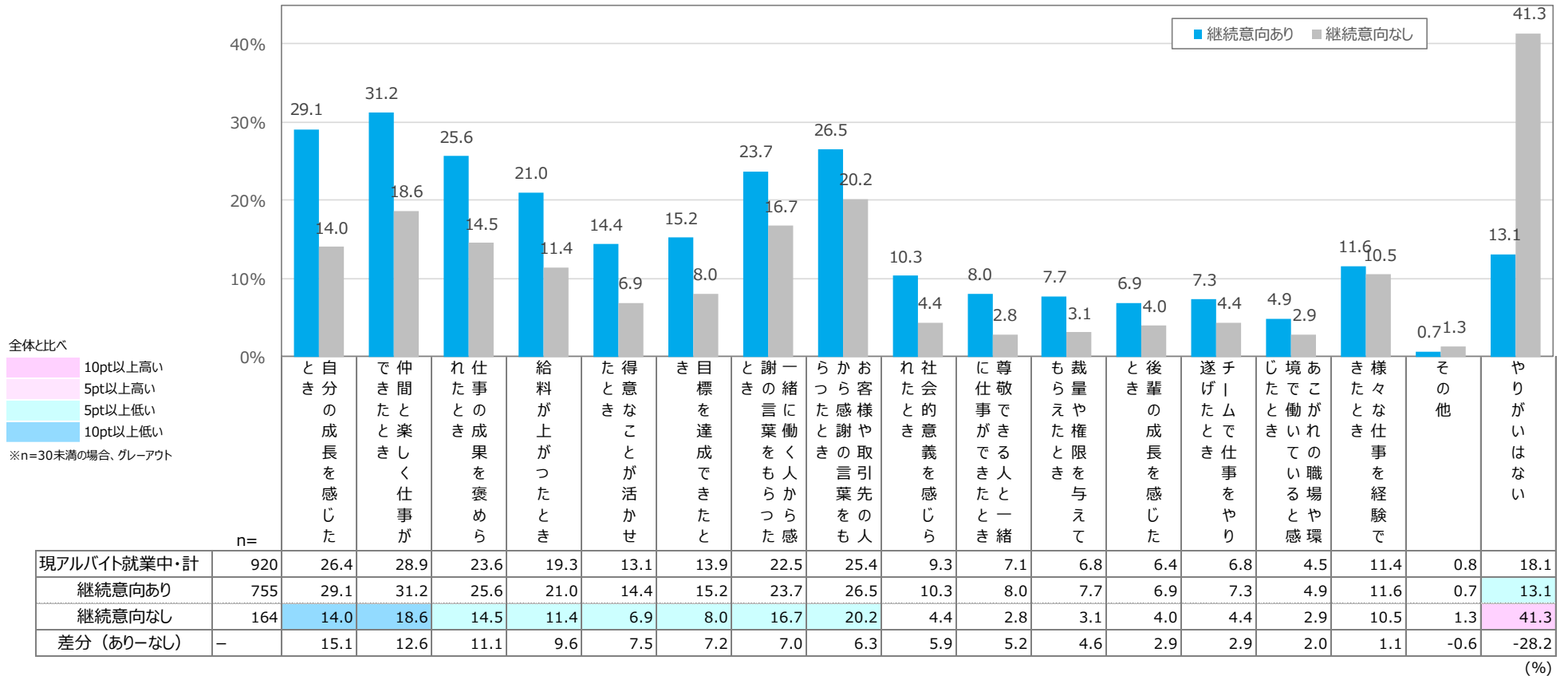

- ◆ 現アルバイト就業中・計でみると、「いつでも相談できる雰囲気がある／親しみやすい」「指示が的確」「感情的にならない／穏やか」などが上位にあがる
- ◆ 「いつでも相談できる雰囲気がある／親しみやすい」「感情的にならない／穏やか」「えこひいきしない」は現就業中の女性で高め

【理想の上司像（複数回答）】

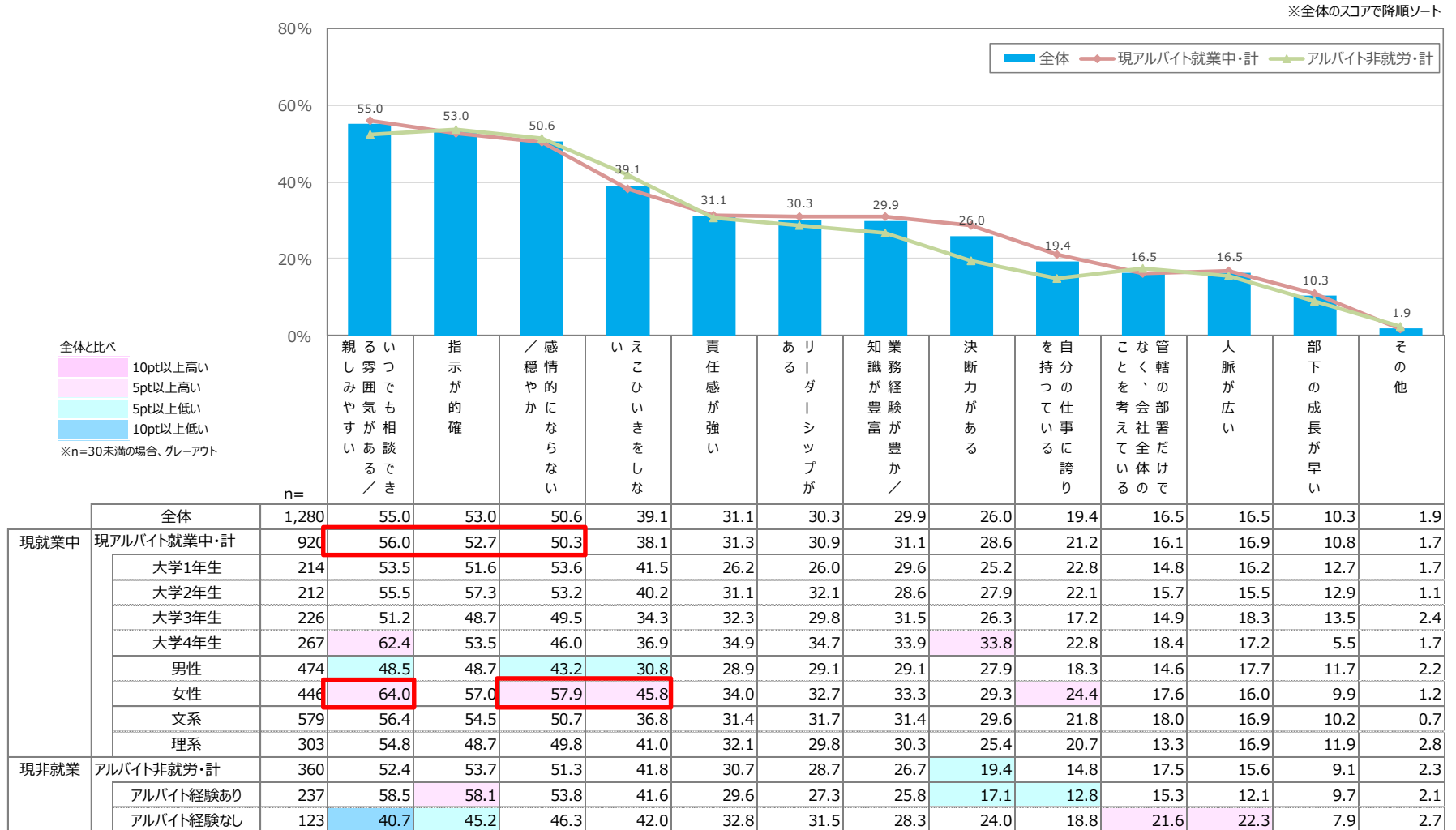

- ◆ 現アルバイト就業者・計で見ると、「仲間と楽しく仕事できたとき」「自分の成長を感じたとき」「お客様や取引先の人から感謝の言葉をもらったとき」「仕事の成果を褒められたとき」「一緒に働く人から感謝の言葉をもらったとき」などが上位にあがる
- ◆ 「お客様や取引先の人から感謝の言葉をもらったとき」「一緒に働く人から感謝の言葉をもらったとき」は現就業者中の女性で高め

【やりがいと感じたとき（複数回答）】
 ベース：アルバイト就業者+非就業の大学生でアルバイト経験者

※全体のスコアで降順ソート

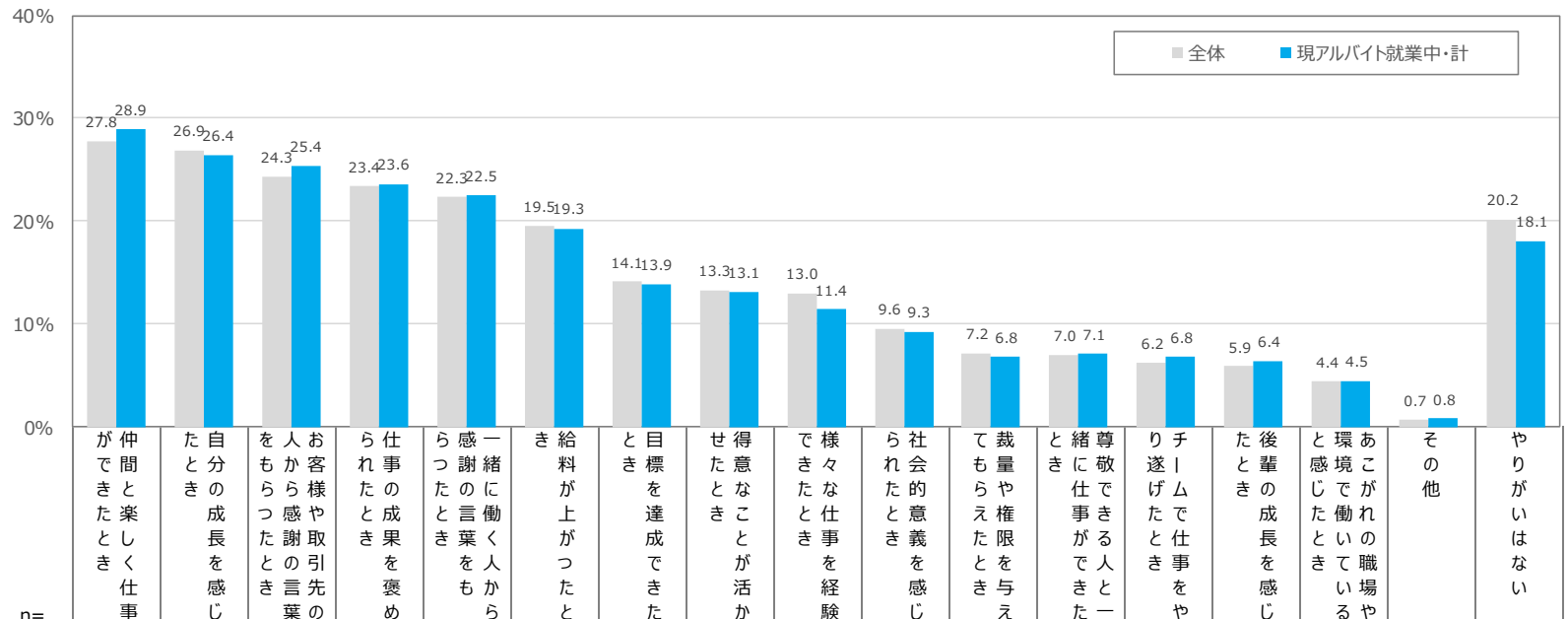

全体と比べ
 10pt以上高い
 5pt以上高い
 5pt以上低い
 10pt以上低い
 ※n=30未満の場合、グレーアウト

		n=	が仲間と楽しく仕事できたとき	自分の成長を感じたとき	お客様や取引先の人から感謝の言葉をもらったとき	仕事の成果を褒められたとき	一緒に働く人から感謝の言葉をもらったとき	給料が上がったとき	目標を達成できたとき	得意なことが活かされたとき	様々な仕事を体験できたとき	社会的意義を感じられたとき	裁量や権限を与えられたとき	尊敬できる人ができたとき	チームで仕事をやり遂げたとき	後輩の成長を感じたとき	環境がよいと感じたとき	あこがれの職業や働き方	その他	やりがいはない
	全体	1,120	27.8	26.9	24.3	23.4	22.3	19.5	14.1	13.3	13.0	9.6	7.2	7.0	6.2	5.9	4.4	0.7	20.2	
現就業者	現アルバイト就業者・計	920	28.9	26.4	25.4	23.6	22.5	19.3	13.9	13.1	11.4	9.3	6.8	7.1	6.8	6.4	4.5	0.8	18.1	
	大学1年生	214	30.4	28.7	24.5	24.4	21.3	17.8	11.6	14.7	9.3	5.5	2.8	7.6	5.1	4.5	5.0	0.2	17.6	
	大学2年生	212	28.9	28.0	24.2	26.1	22.5	16.9	12.0	11.9	12.1	9.9	8.0	6.6	6.2	4.2	3.9	2.0	21.2	
	大学3年生	226	25.5	21.1	25.4	21.3	21.3	19.4	15.8	13.6	15.1	12.4	9.3	6.8	9.9	8.4	5.9	-	17.3	
	大学4年生	267	30.6	27.7	27.1	23.1	24.3	22.1	15.8	12.3	9.3	9.1	7.2	7.3	6.0	8.0	3.4	0.8	16.9	
	男性	474	26.1	23.4	15.9	21.3	15.6	18.1	14.7	11.1	11.3	10.2	7.7	5.8	6.0	7.1	3.9	0.9	22.6	
	女性	446	31.9	29.5	35.5	26.1	29.7	20.5	13.2	15.2	11.5	8.3	5.9	8.5	7.6	5.7	5.1	0.6	13.4	
	文系	579	30.3	25.5	27.8	24.6	22.2	17.5	13.4	14.5	10.3	9.1	6.8	6.6	6.8	5.6	4.8	0.6	17.7	
	理系	303	25.2	27.6	19.4	21.4	22.8	22.2	15.2	11.0	13.9	9.6	6.8	8.1	6.6	7.8	4.3	1.3	18.4	
現非就業者	アルバイト非就労・計	200	22.4	29.3	19.2	22.1	21.7	20.5	14.8	14.5	20.4	10.8	8.7	6.8	3.5	3.6	3.8	0.3	29.8	

[データ編] 2-6

アルバイトにおける
早期離職の実態と意識

アルバイト離職経験

- ◆ 現アルバイト就業者・計でみると、「早期離職した経験がある」は1割台半ば、「離職経験あり」は4割強
- ◆ 「離職経験あり」は大学1年生のほか男性、および理系でやや低い

【アルバイトの離職経験（単一回答）】

※ベース：アルバイト就業者＋非就業の大学生でアルバイト経験者

早期離職：（引越し等のやむを得ない状況は含まず）就業当初は長期勤務予定だったアルバイトを【1ヶ月以内】に辞めることを指す。

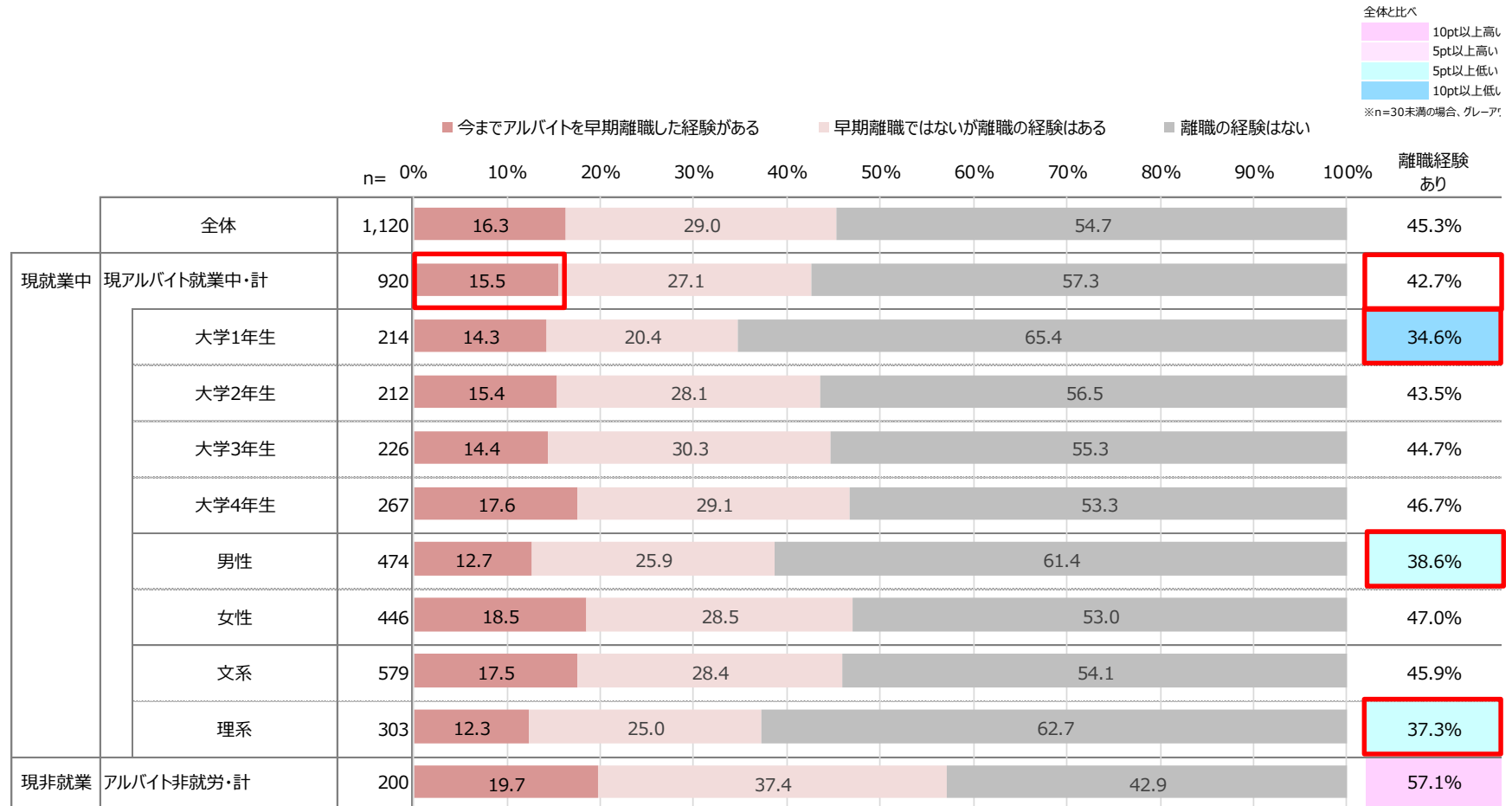

早期離職要因

◆ 現アルバイト就業中・計でみると、【職場環境】の「上司／同僚など職場の人間関係が合わなかった」「職場の雰囲気が良くなかった／自分に合わなかった」が特に高い。そのほか【仕事内容】の「想定よりも仕事がきつかった」も比較的高い

【早期離職の要因（複数回答）】
※ベース：早期退職経験あり

※各カテゴリ内について、全体のスコアで降順ソート

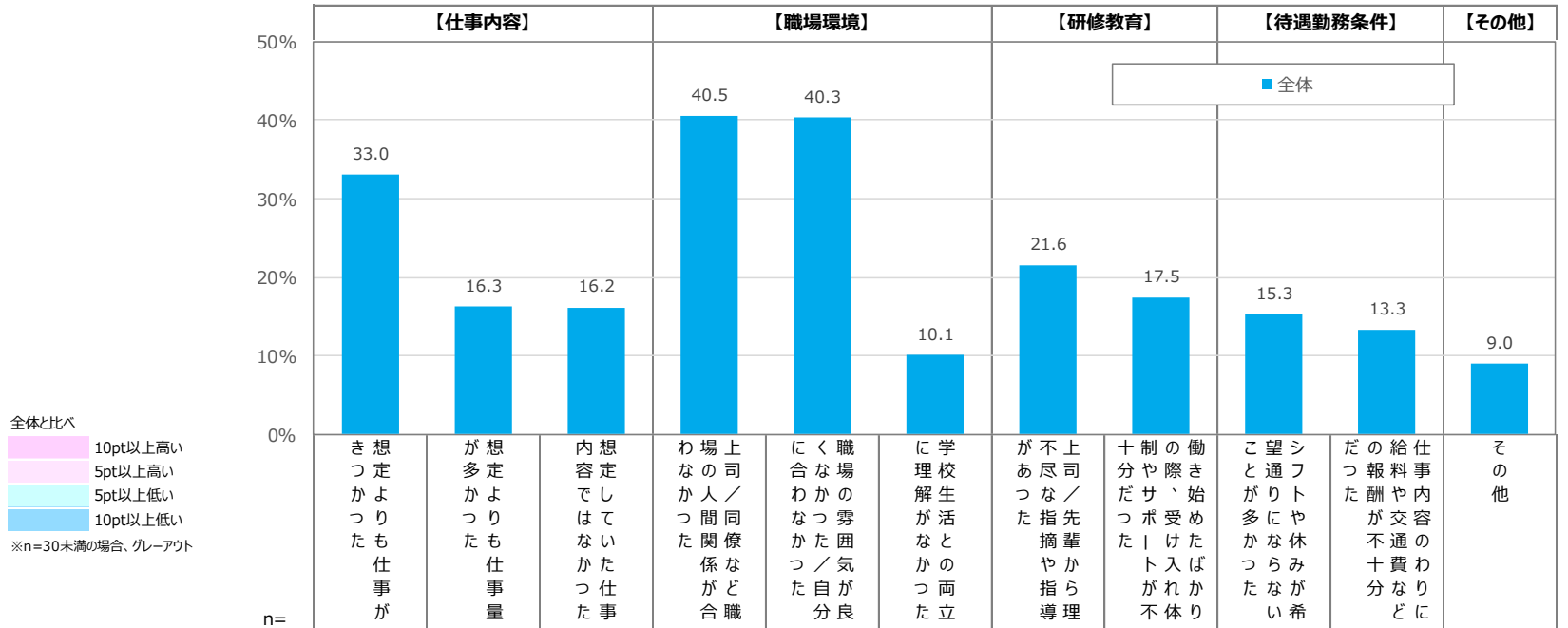

全体と比べ
 10pt以上高い
 5pt以上高い
 5pt以上低い
 10pt以上低い
 ※n=30未満の場合、グレーアウト

n=	全体		【仕事内容】		【職場環境】		【研修教育】		【待遇勤務条件】		【その他】	
	n	スコア	10pt以上高い	5pt以上高い	5pt以上低い	10pt以上低い	10pt以上高い	5pt以上高い	5pt以上低い	10pt以上低い	10pt以上高い	5pt以上高い
182	全体	33.0	16.3	16.2	40.5	40.3	10.1	21.6	17.5	15.3	13.3	9.0
143	現アルバイト就業中・計	30.2	14.5	16.2	42.3	42.8	9.6	19.9	17.0	15.1	14.8	7.7
31	大学1年生	41.7	14.5	14.4	53.8	39.2	7.5	33.0	25.4	11.6	20.0	7.1
33	大学2年生	19.0	14.3	15.1	32.9	45.1	9.5	13.7	9.5	4.7	8.4	4.7
33	大学3年生	23.9	27.6	29.3	38.2	47.3	9.4	20.4	11.3	34.5	18.6	2.7
47	大学4年生	34.9	5.8	8.9	44.3	40.6	11.0	15.3	20.6	11.1	13.3	13.6
60	男性	18.6	15.8	17.2	41.4	35.2	7.2	12.9	17.6	12.9	18.6	11.3
82	女性	38.7	13.6	15.4	43.0	48.4	11.3	25.0	16.5	16.7	12.0	5.1
101	文系	30.2	16.7	19.7	37.3	46.4	8.4	20.3	18.5	16.5	15.1	5.8
37	理系	32.0	8.5	6.4	53.0	34.7	13.8	19.1	12.9	11.2	13.9	14.0
39	現非就業 アルバイト非就労・計	42.9	22.6	16.4	34.0	31.0	11.8	27.8	19.4	16.2	7.7	13.5

(%)

[データ編] 2-6

アルバイトにおける 就職活動の意識

就職活動への意識

- ◆ 現アルバイト就業中・計で【就職活動を意識してアルバイト先を決めた】をみると、TOP2が2割強、BTM2が5割台半ばと、就職活動を意識していないが上回る
- ◆ また、【就職活動を意識してアルバイトをしている】についても、就職活動を意識していないが上回る
- ◆ 大学3年生においては、いずれの項目も意識している割合は他学年より比較的高い

【現在のアルバイトを選んだ時の就職活動への意識／現在アルバイトに取り組んでいる時の就職活動への意識（単一回答）】

※ベース：アルバイト就業者

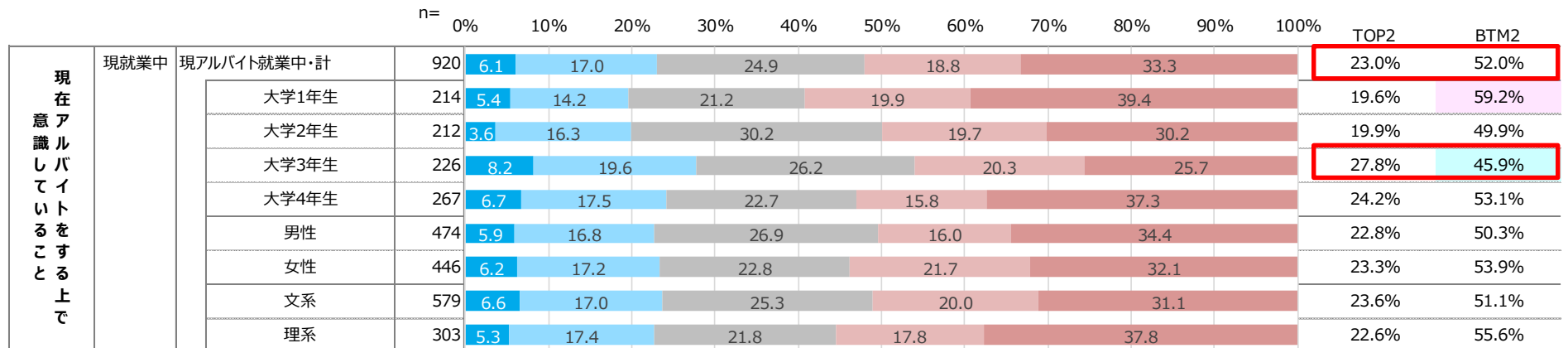
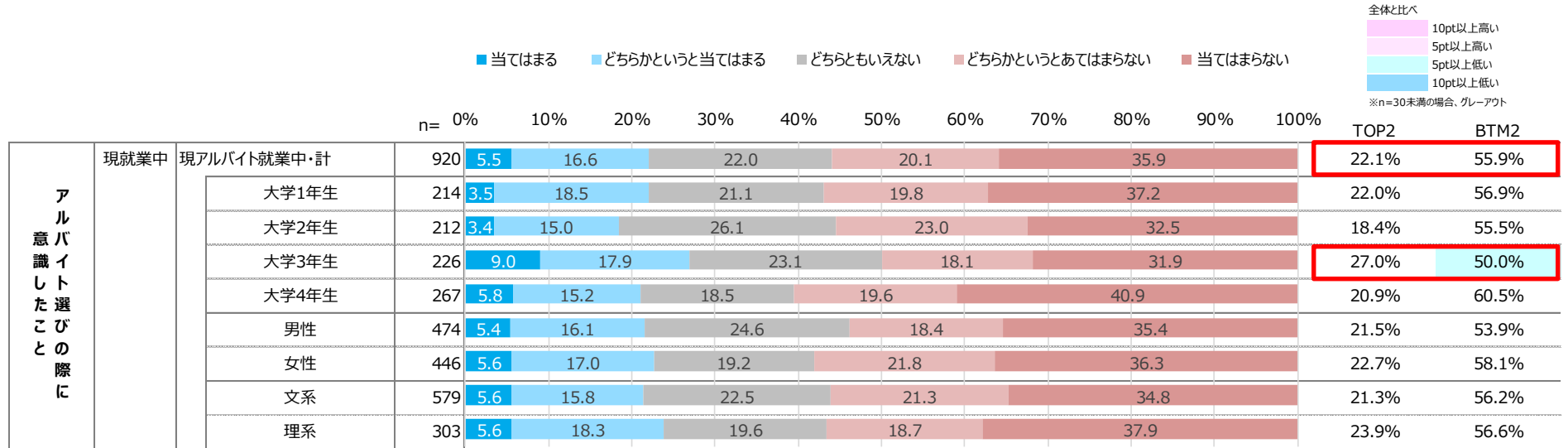

◆ 現アルバイト就業中・計でみると、大学1年生で「アルバイトを通じて自身と異なる世代の人と関わる」「アルバイトを通じて関わる人の数を増やす」「職場の同僚と上手にコミュニケーションを取ることができるようになる」など【コミュニケーション】のほか、「正しい言葉遣いができるようになる」が、「アルバイト選びの際に意識したこと」と「現在アルバイトをする上で意識していること」のいずれにおいても高い

【就職活動に関して意識した項目（複数回答）】
 ※ベース：アルバイト選び時に就職活動を意識している人／アルバイト就業中に就職活動を意識している人

※「アルバイト選びの際に意識したこと」「現アルバイト就業中・計」のスコアで降順ソート

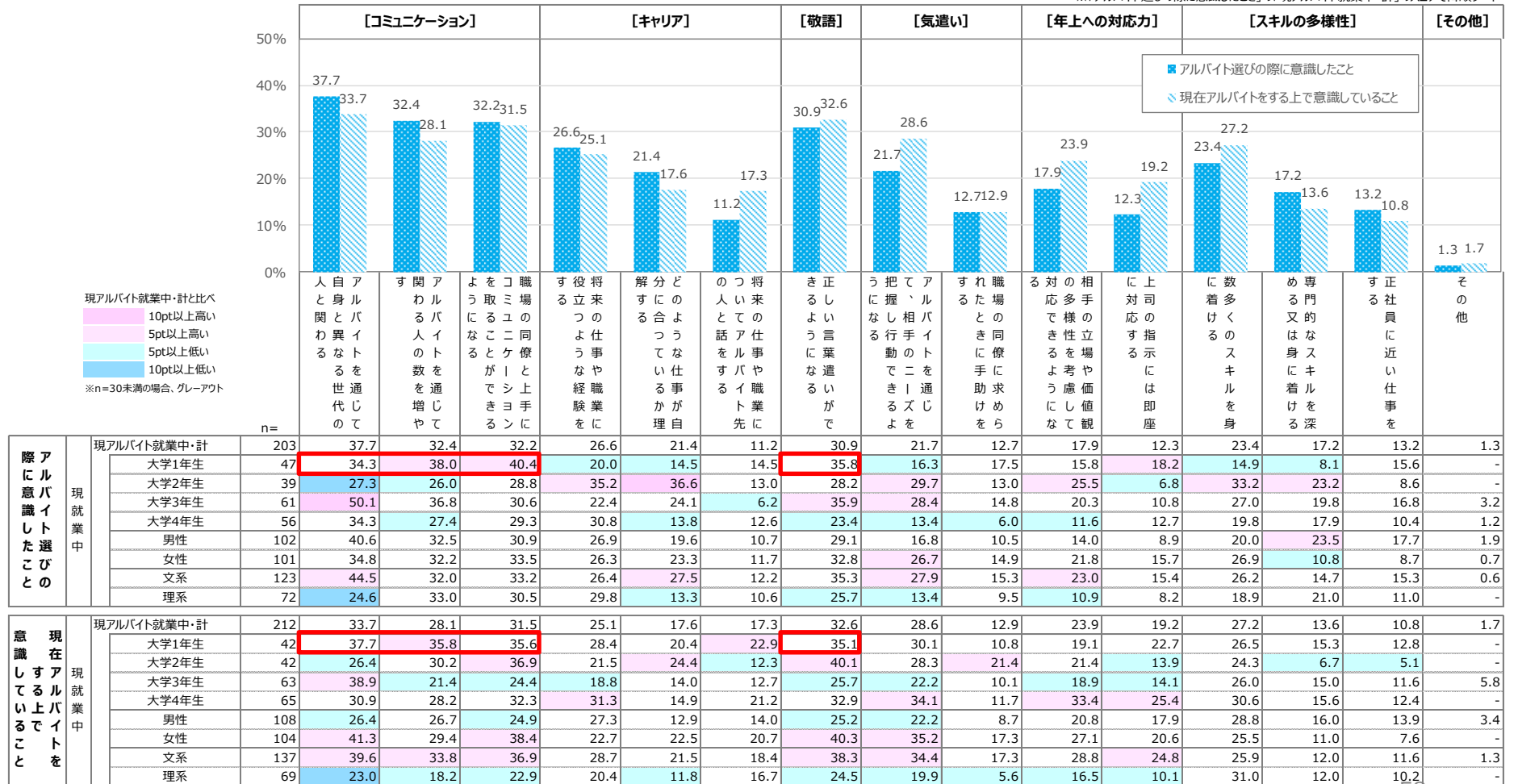

就職先候補（理由）



- ◆ 現アルバイト就業者・計で見ると、約8割が「就職先候補にしたいアルバイト先は無い」を占める
- ◆ 就職先候補がある理由はいずれも1割未満と低い中で、「仕事内容」「給与」「職場の雰囲気」などが比較的高い

【就職先にしたいと思える職場の有無とその理由】
 ※ベース：アルバイト就業者+非就業の大学生でアルバイト経験者

※【就職先候補にしたいアルバイト先が有る】について、全体のスコアで降順ソート

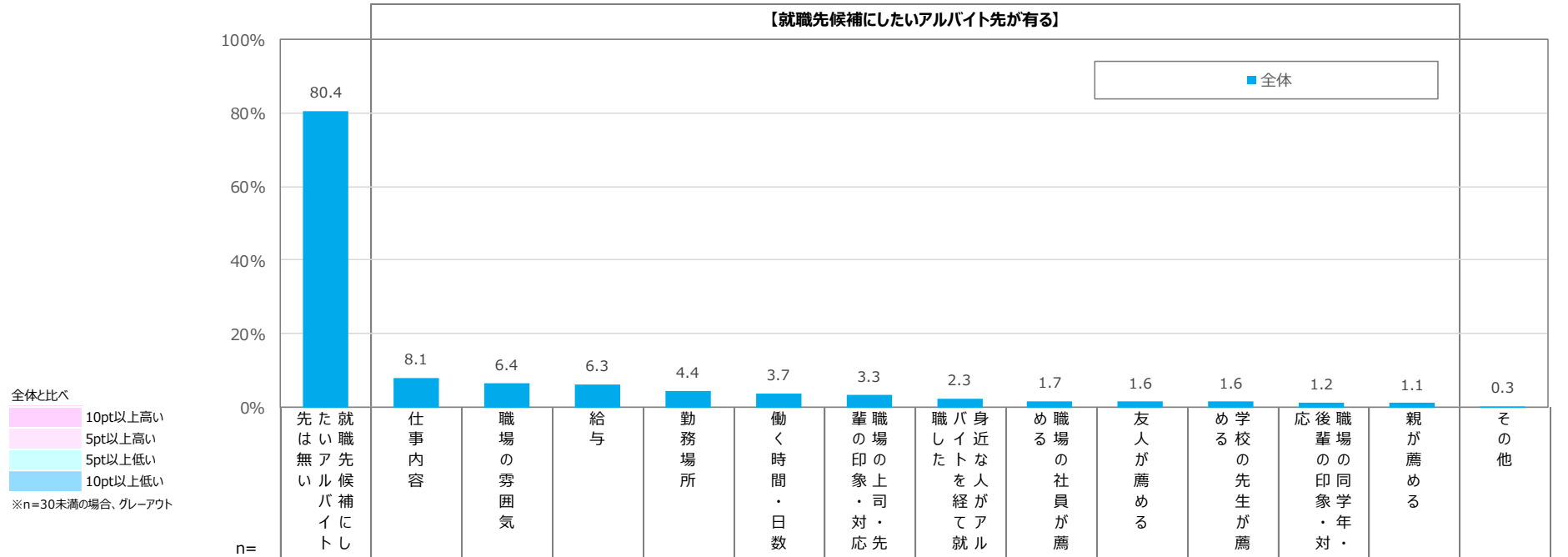

n=		全体	1,120	80.4	8.1	6.4	6.3	4.4	3.7	3.3	2.3	1.7	1.6	1.6	1.2	1.1	0.3
現就業者	全体	1,120	80.4	8.1	6.4	6.3	4.4	3.7	3.3	2.3	1.7	1.6	1.6	1.2	1.1	0.3	
	現アルバイト就業者・計	920	79.0	8.8	7.0	7.1	4.8	3.9	3.7	2.7	1.7	1.7	1.8	1.4	1.2	0.2	
	大学1年生	214	75.5	10.5	7.8	8.4	5.4	4.7	4.8	1.4	1.8	1.9	2.2	1.5	0.7	0.3	
	大学2年生	212	80.1	7.2	6.8	4.9	2.5	2.5	3.4	3.6	1.3	2.5	2.6	0.8	2.6	0.6	
	大学3年生	226	75.5	10.0	8.4	8.1	9.0	5.3	4.2	3.8	2.7	1.8	1.9	2.4	1.7	-	
	大学4年生	267	84.0	7.9	5.3	6.9	2.6	3.1	2.6	2.2	1.2	1.0	0.9	0.8	-	-	
	男性	474	79.3	9.7	6.6	8.8	5.7	4.0	3.3	2.7	2.0	1.7	2.2	1.5	1.3	0.3	
	女性	446	78.7	7.9	7.4	5.2	3.8	3.7	4.1	2.8	1.4	1.8	1.5	1.2	1.0	0.2	
	文系	579	79.4	8.0	7.8	6.7	4.7	4.2	4.5	2.6	1.1	1.5	2.4	1.3	0.7	-	
理系	303	78.3	9.9	5.6	8.1	5.0	3.4	2.1	2.6	3.1	2.2	0.9	1.6	2.1	-		
現非就業	アルバイト非就労・計	200	87.0	4.9	3.8	2.7	2.7	2.8	1.3	0.3	1.5	1.2	0.6	0.7	0.7	0.8	

就職先候補（職種）



- ◆ 現アルバイト就業中・計でみると、「飲食・フード（接客・調理）」「教育（塾講師・家庭教師等）」「販売（コンビニエンスストア・スーパーマーケット）」などが上位にあがる
- ◆ 「飲食・フード（接客・調理）」は大学1年生で、「教育（塾講師・家庭教師等）」は男性、および理系でやや高め

【就職先にしたいと思える職場における職種】
 ※ベース：就職先にしたいと思える職場先が「ある」と回答した人

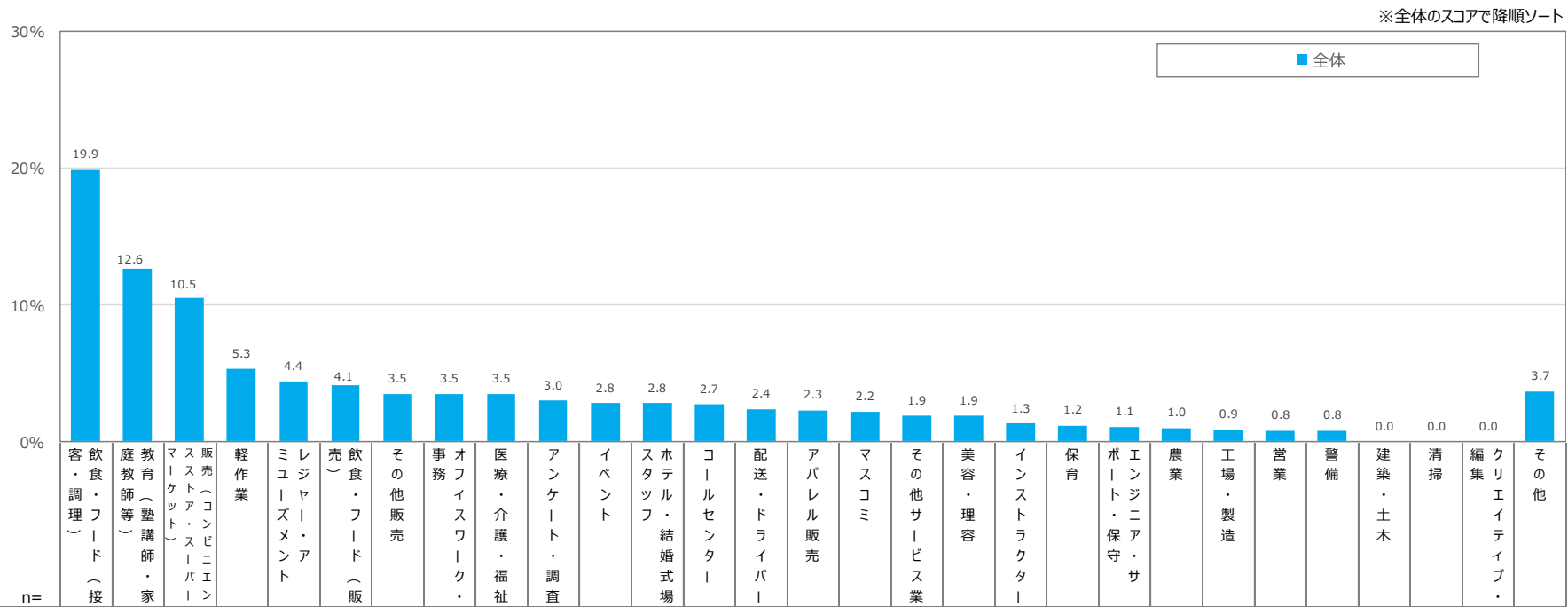

全体と比べ
 10pt以上高い
 5pt以上高い
 5pt以上低い
 10pt以上低い
 ※n=30未満の場合、グレーアウト

	n=	職種																													
		客・飲食・フード（接客・調理）	家庭教師（塾講師・家庭教師等）	販売（コンビニエンスストア・スーパーマーケット）	軽作業	ミュージアム・イベント	売（飲食・フード（販売））	その他販売	事務	オフィスワーク・調査	医療・介護・福祉	アンケート・調査	イベント	ホテル・結婚式場	コールセンター	配達・ドライバー	アパレル販売	マスコミ	その他サービス業	美容・理容	インストラクター	保育	ポインティア・保守	エンジニア	農業	工場・製造	営業	警備	建築・土木	清掃	編集
全体	219	19.9	12.6	10.5	5.3	4.4	4.1	3.5	3.5	3.5	3.0	2.8	2.8	2.7	2.4	2.3	2.2	1.9	1.9	1.3	1.2	1.1	1.0	0.9	0.8	0.8	-	-	-	3.7	
現就業中	現アルバイト就業中・計	193	19.1	14.3	11.0	5.1	5.0	4.6	3.7	4.0	2.5	3.1	2.1	2.8	3.1	2.7	2.2	2.5	2.2	1.9	1.2	1.4	0.4	0.9	1.0	0.9	-	-	-	2.4	
	大学1年生	53	27.7	13.8	9.0	2.7	8.5	2.6	6.5	2.7	5.8	-	4.3	1.3	1.3	-	1.2	2.7	-	-	-	1.1	-	-	-	3.1	-	-	-	5.8	
	大学2年生	42	12.6	13.6	15.2	5.9	3.0	8.7	3.5	1.2	-	6.2	-	1.5	7.4	4.8	3.3	1.2	1.8	3.5	-	1.7	1.7	-	3.1	-	-	-	-	-	
	大学3年生	55	15.6	17.3	10.7	5.7	3.1	3.7	-	3.8	3.1	5.9	2.5	6.3	-	2.8	4.0	1.1	3.0	1.3	2.8	-	-	3.0	1.3	-	-	-	-	-	3.0
	大学4年生	43	19.5	11.6	9.6	6.5	5.0	4.2	5.4	8.7	-	-	1.2	1.5	5.0	3.9	-	5.2	4.1	3.4	1.7	3.4	-	-	-	-	-	-	-	-	-
	男性	98	17.2	18.9	13.6	7.4	7.6	2.9	-	1.6	3.3	5.1	1.6	1.7	1.7	4.9	1.6	1.6	1.7	1.0	1.6	-	-	1.7	-	1.7	-	-	-	-	1.7
	女性	95	21.1	9.5	8.3	2.8	2.3	6.4	7.6	6.5	1.6	0.9	2.7	4.0	4.6	0.4	2.9	3.4	2.7	2.8	0.8	2.8	0.7	-	2.1	-	-	-	-	-	3.2
	文系	119	19.0	10.2	12.0	5.2	5.5	4.5	3.4	4.0	2.0	3.5	2.2	1.7	5.0	4.1	1.7	4.0	2.7	2.7	1.9	1.7	0.6	-	1.2	-	-	-	-	-	1.2
理系	66	19.8	23.3	8.0	5.6	2.6	4.3	4.7	4.5	3.7	2.6	2.3	5.2	-	0.6	3.4	-	1.5	0.7	-	1.1	-	2.5	0.9	2.5	-	-	-	-	-	
現非就業	アルバイト非就労・計	26	26.1	-	7.0	6.3	-	-	2.0	-	11.3	2.7	7.5	2.7	-	-	2.8	-	-	1.9	2.4	-	6.3	1.9	-	-	6.3	-	-	-	12.8

[参考]

ウェイトバック集計について

大学生の就業実態を把握するにあたり、調査結果をより実態に近い形にするために、ウェイトバック集計を行った。

ウェイトバック集計の元となる大学生の実態は、『学校基本調査（令和元年）』（文部科学省）を利用した。

『学校基本調査』の調査範囲は、幼稚園、幼保連携型認定こども園、小学校、中学校、義務教育学校、高等学校、中等教育学校、特別支援学校、大学（短期大学を含む）、高等専門学校、専修学校及び各種学校であり、毎年、各学校・施設からの報告形式で実施している。

本調査回答者の構成比を、市場構成比に近づけるために、以下の通りウェイトバック集計を実施した。

- ▼① 学校基本調査（令和元年）より、性別×エリアの各セグメント該当者数を集計 ▼② ①で算出された性別×エリアの構成比を算出

	大学生計		
	計	男性	女性
TOTAL	2,599,684	1,427,514	1,172,170
北海道	78,122	47,056	31,066
東北	109,926	63,435	46,491
甲信越・北陸	103,950	61,053	42,897
北関東	77,628	42,994	34,634
一都三県	1,064,282	580,958	483,324
東海	242,197	130,104	112,093
関西	535,986	289,139	246,847
中国・四国	171,137	92,222	78,915
九州・沖縄	216,456	120,553	95,903

	大学生計		
	計	男性	女性
TOTAL	1.0000000	0.5491106	0.4508894
北海道	0.0300506	0.0181007	0.0119499
東北	0.0422844	0.0244010	0.0178833
甲信越・北陸	0.0399856	0.0234848	0.0165009
北関東	0.0298606	0.0165382	0.0133224
一都三県	0.4093890	0.2234725	0.1859164
東海	0.0931640	0.0500461	0.0431179
関西	0.2061735	0.1112208	0.0949527
中国・四国	0.0658299	0.0354743	0.0303556
九州・沖縄	0.0832624	0.0463722	0.0368903

- ▼③ 本調査回答者の構成比を、②の構成比に合わせ集計を実施

■ ウェイトバック前の回答者数

	大学生計		
	計	男性	女性
TOTAL	1280	424	856
北海道	40	12	28
東北	65	18	47
甲信越・北陸	65	24	41
関東	64	21	43
一都三県	514	172	342
東海	110	38	72
関西	257	92	165
中国・四国	89	26	63
九州・沖縄	76	21	55

■ ウェイトバック後の回答者数

	大学生計		
	計	男性	女性
TOTAL	1280	699	581
北海道	39	23	15
東北	54	31	23
甲信越・北陸	52	30	22
関東	38	21	17
一都三県	522	284	239
東海	120	64	56
関西	264	142	123
中国・四国	85	45	39
九州・沖縄	107	59	48